

COMMUNAUTE D'AGGLOMERATION DU GRAND ANGOULEME

EXTRAIT DU REGISTRE DES DELIBERATIONS DU CONSEIL COMMUNAUTAIRE SEANCE DU 14 DECEMBRE 2017

Délibération
n° 2017.12.605

Délégation de service
public pour le réseau
de
télécommunication à
haut débit confié à la
société Solstice
GrandAngoulême -
rapport annuel du
délégué 2016

LE QUATORZE DECEMBRE DEUX MILLE DIX SEPT à 17h30, les membres du conseil communautaire se sont réunis au siège de la communauté d'agglomération de GrandAngoulême - 25 boulevard Besson Bey à ANGOULEME suivant la convocation qui leur a été adressée par Monsieur le Président.

Date d'envoi de la convocation : **07 décembre 2017**

Secrétaire de séance : Jacky BOUCHAUD

Membres présents :

Jean-François DAURE, Jean-Marie ACQUIER, Sabrina AFGOUN, Michel ANDRIEUX, Véronique ARLOT, Anne-Marie BERNAZEAU, Anne-Sophie BIDOIRE, André BONICHON, Xavier BONNEFONT, Jacky BOUCHAUD, Patrick BOURGOIN, José BOUTTEMY, Catherine BREARD, Michel BUISSON, Gilbert CAMPO, Daniëlle CHAUVET, Monique CHIRON, Jean-Marc CHOISY, Françoise COUTANT, Véronique DE MAILLARD, Catherine DEBOEVERE, Françoise DELAGE, Bernard DEVAUTOUR, Gérard DEZIER, Denis DOLIMONT, Jacques DUBREUIL, Georges DUMET, Denis DUROCHER, François ELIE, Guy ETIENNE, Annette FEUILLADE-MASSON, Jeanne FILLOUX, Jean-Jacques FOURNIE, Maud FOURRIER, Martine FRANCOIS-ROUGIER, Michel GERMANEAU, Fabienne GODICHAUD, Joël GUITTON, Thierry HUREAU, Isabelle LAGRANGE, André LANDREAU, Elisabeth LASBUGUES, Francis LAURENT, Michaël LAVILLE, Bertrand MAGNANON, Annie MARAIS, Jean-Luc MARTIAL, Pascal MONIER, Thierry MOTEAU, François NEBOUT, Catherine PEREZ, Dominique PEREZ, Yannick PERONNET, Marie-Hélène PIERRE, Jean-Philippe POUSSET, Bruno PROUX, Christophe RAMBLIERE, Jean REVEREAULT, Bernard RIVALLEAU, Gérard ROY, Eric SAVIN, Zahra SEMANE, Alain THOMAS, Jean-Luc VALANTIN, Roland VEAUX, Anne-Laure WILLAUMEZ-GUILLEMETEAU, Vincent YOU, René BUJON, Isabelle ESNAULT, Daniëlle MERIGLIER

Ont donné pouvoir :

Philippe VERGNAUD à Anne-Laure WILLAUMEZ-GUILLEMETEAU

Suppléant(s) :

Gérard BRUNETEAU par Daniëlle MERIGLIER, Bernard CONTAMINE par Isabelle ESNAULT, Jean-Claude COURARI par René BUJON

Excusé(s) :

Samuel CAZENAVE, Karen DUBOIS, Philippe LAVAUD

CONSEIL COMMUNAUTAIRE DU 14 DECEMBRE 2017

**DELIBERATION
N° 2017.12.605**

DEPLOIEMENT NUMERIQUE - TRES HAUT DEBIT

Rapporteur : **Monsieur ELIE**

DELEGATION DE SERVICE PUBLIC POUR LE RESEAU DE TELECOMMUNICATION A HAUT DEBIT CONFIE A LA SOCIETE SOLSTICE GRANDANGOULEME - RAPPORT ANNUEL DU DELEGATAIRE 2016

Par délibération n°349 du 24 novembre 2006, le conseil communautaire a confié à la société Solstice Grand Angoulême la délégation de service public relative à la mise en place d'un réseau de télécommunication à très haut débit et à son exploitation pour une durée de 20 ans à compter du 28 décembre 2006.

La société Solstice Grand Angoulême a terminé en 2008 la mise en place des infrastructures et du réseau de télécommunication qui ont été inaugurés le 26 juin 2008.

Les infrastructures et le réseau Solstice ont été réceptionnés le 15 décembre 2008, à l'exception des équipements nécessaires à la couverture radio qui n'ont pas été mis en place puisque le prestataire de services du département de la Charente assure la desserte des zones de l'agglomération mal ou non desservies par l'ADSL.

Par convention de délégation de service public du 28 décembre 2006 avec la société SOLTICE, il est prévu la réalisation d'un rapport annuel d'activité. Ce rapport détaillé ci-joint rappelle notamment :

- le compte rendu d'exploitation
- le bilan financier
- le bilan commercial
- la situation juridique

Situation financière au 31 décembre 2016

Chiffre d'affaires 2016 : 1 115 k€ soit + 11% par rapport à 2015

Dépenses : 582.3 k€

EBE : 532.9 €

Amortissement : 446.4 €

Résultat d'exploitation : 86.5 €

Résultat financier : - 235.3 €

Résultat net avant impôt : - 148.8 €

Situation technique et commerciale

Les faits marquants pour 2016 :

Solstice a poursuivi la promotion de l'offre BPE avec :

- le démarchage des entreprises
- des actions de communication dans les ZAE

Le développement commercial a été porté par :

- le référencement de cinq nouveaux FAI et deux opérateurs de GFU : Acropolis, Colt Telecom, Liazio, Metro Optic, OpenIP, SAEML de la Braconne et SDEG16.

- la commande pour le raccordement de la ZAE de la Braconne à Mornac
- la mise en place de nouveaux logements FTTH pour la SA Le Foyer
- l'activation et la commercialisation du réseau du SDEG16 avec la mise en place de l'offre BPEAccess
- la mise en place du serveur www.elifibre.com
- la baisse des tarifs de la BPE
- l'activation du POP av de Navarre en POP primaire

Chiffres clefs :

182 km linéaire de fibres optique

273 K€ d'investissements en 2016, dont 84 K€ pour les raccordements clients.

28 zones d'activités, dont 24 en THD Zones, soit 525 entreprises éligibles au programme ZA THD

31 Usagers :

FAI : Acropolis - Adista TDI – Alsatis - Association Wifi Braconne Charente - Bouygues Telecom - Bretagne Telecom – Colt Telecom - Completel - Easynet - Hexatel - IdLine – Liazio – Metro Optic - NT Conseil – OpenIP - Obiane – PaceTel – Saclak Network - SFR – Frekences – Stella – Verizon

5 nouveaux FAI en 2016 : Acropolis – Colt Telecom - Liazio – Metro Optic - OpenIP

Opérateurs de GFU : CNAM - Grand Angoulême – Le Foyer SA – SAEML de la Braconne – SDEG16 - SMPI Magelis - Université de Poitiers – Ville d'Angoulême - Ville de Soyaux

2 nouveaux GFU en 2016 : SAEML de la Braconne – SDEG16

Objectifs de prise de commande 2016 à 310 K€ - Réalisé 2016 : 342 K€

Avenants au contrat de DSP en 2016 : avenant n°6 concernant les tarifs BPE et l'exploitation du réseau du SDEG16

Marché cible : 1 395 sites / Connectés à fin 2016 : 208 sites BPE

Les actions commerciales réalisées:

- Roadshow Covage à Angoulême pendant le Festival International de la BD (janvier 2016)
- Promotion dans les médias locaux
- Journal Charente Libre pour le supplément économique (nov 2016)
- Magazine MEDEF deux fois /an
- Lancement Elifibre (avril 2016)
- Participation de Solstice au Forum de l'innovation et du numérique à la CCI d'Angoulême-Cognac, 06 juin 2016
- Anniversaire des 10 ans de Solstice le 15 décembre 2016

Vu l'avis favorable de la commission politiques et équipements communautaires du 5 décembre 2017,

Vu l'avis favorable de la commission consultative des services publics locaux du 13 décembre 2017,

Je vous propose :

D'APPROUVER le rapport annuel de la société SOLSTICE GRAND ANGOULEME d'exploitation du réseau de télécommunication à très haut débit, pour l'année 2016.

**APRES EN AVOIR DELIBERE,
LE CONSEIL COMMUNAUTAIRE
A L'UNANIMITE DES SUFFRAGES EXPRIMES,
ADOpte LA DELIBERATION PROPOSEE.**

| Certifié exécutoire : | |
|---|---|
| <u>Reçu à la Préfecture de la Charente le :</u> 20 décembre 2017 | <u>Affiché le :</u> 20 décembre 2017 |



Rapport annuel 2016

SOLSTICE GRAND ANGOULÊME

30 mai 2017

la fibre est là !

Sommaire



- **Faits marquants et perspectives**
- **Chiffres clés**
- **Volet Commercial**
- **Volet Technique**
- **Volet Financier**

Faits marquants et perspectives

➤ Les faits marquants pour 2016

Solstice a poursuivi la promotion de l'offre BPE avec :

- le démarchage des entreprises
- des actions de communication dans les ZAE

Le développement commercial a été porté par :

- le référencement de cinq nouveaux FAI et deux opérateurs de GFU : Acropolis, Colt Telecom, Liazo, Metro Optic, OpenIP, SAEML de la Braconne et SDEG16.
- la commande pour le raccordement de la ZAE de la Braconne à Mornac
- la mise en place de nouveaux logements FTTH pour la SA Le Foyer
- l'activation et la commercialisation du réseau du SDEG16 avec la mise en place de l'offre BPEAccess
- la mise en place du serveur www.elifibre.com
- la baisse des tarifs de la BPE
- l'activation du POP av de Navarre en POP primaire

➤ Perspectives de développement pour 2017

- Continuer le développement commercial du réseau du SDEG16.
- Projet raccordement Leroy Somer.
- Développement commercial de la ZAE de la Braconne
- Continuer la promotion de l'offre BPE en ZAE et Z200 en particulier avec la nouvelle baisse des tarifs de la BPE.
- Ouvrir de nouvelles zones éligibles à l'offre BPEA sur le réseau historique de la DSP

Chiffres clés



- Réception du réseau en novembre 2008
- 182 Km de linéaire de fibres optique
- 273K€ d'investissements en 2016, dont 84K€ pour les raccordements clients.
- 28 Zones d'Activité dont 24 en THD Zones soit 525 entreprises, éligibles au programme ZA THD.
- 31 Usagers
 - FAI : Acropolis - Adista TDI – Alsatis - Association Wifi Braconne Charente - Bouygues Telecom - Bretagne Telecom – Colt Telecom - Completel - Easynet - Hexatel - IdLine – LiazO – Metro Optic - NT Conseil – OpenIP - Obiane – PaceTel – Saclak Network - SFR – Frekences – Stella – Verizon
 - 5 nouveaux FAI en 2016 : Acropolis – Colt Telecom - LiazO – Metro Optic - OpenIP
 - Opérateurs de GFU : CNAM - Grand Angoulême – Le Foyer SA – SAEML de la Braconne – SDEG16 - SMPI Magelis - Université de Poitiers – Ville d'Angoulême - Ville de Soyaux
 - 2 nouveaux GFU en 2016 : SAEML de la Braconne – SDEG16
- Objectif de Prise de commande 2016 à 310K€ - Réalisé 2016 : 342K€
- Avenants au contrat de DSP en 2016 : avenant n°6 concernant les tarifs BPE et l'exploitation du réseau du SDEG16
- Marché cible : 1 395 sites / Connectés à fin 2016 : 208 sites BPE



Volet commercial



- **Chiffre d'affaires acquis à date et objectif 2016**
- **Prise de commande acquise à date et objectif 2016**
- **Analyse de la prise de commande**
- **Portefeuille d'opportunités**
- **Les opérateurs usagers du réseau**
- **Communication et promotion**
- **FTTH**



Chiffre d'affaires 2016

CA Réalisé : +11 % par rapport à 2015

CA 2016 : 1 115 K€

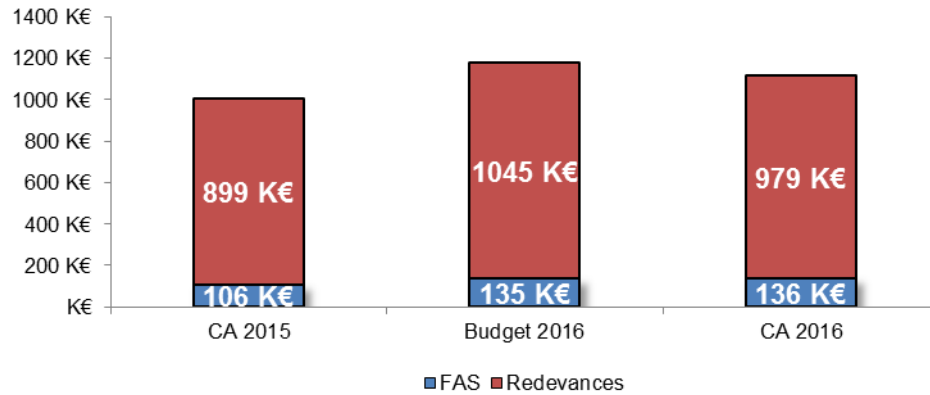

Répartition CA 2016 (K€)

BP FON(IRU+LOC) HEB FTTH

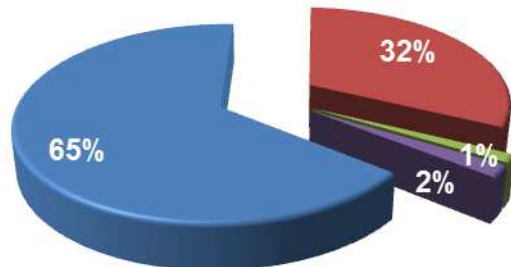

Top 5 Opérateur sur CA 2016

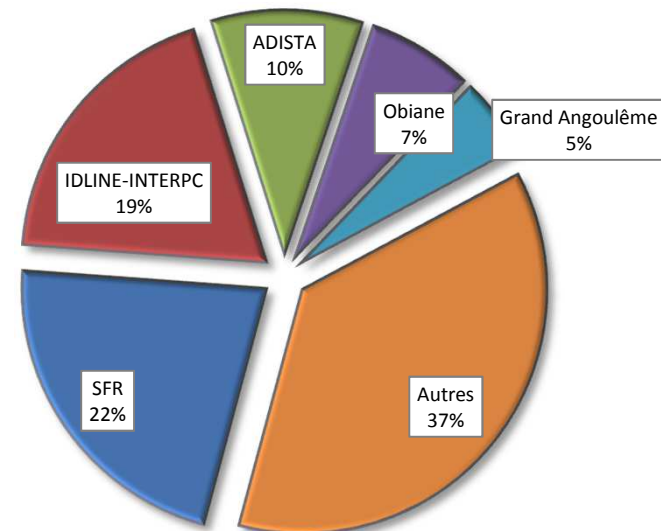

CA Récurrent annuel acquis à fin 2016

1 037 K€

ARPU

Bande Passante

312 €



Prise de commandes et objectif 2016

PdC 2016 Vs Budget initial (K€)

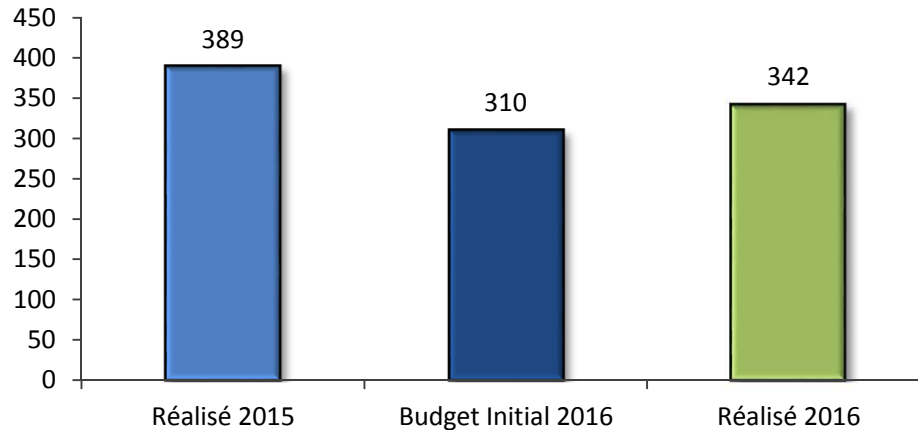

Top 5 Opérateur sur 2016 (PDC12M K€)

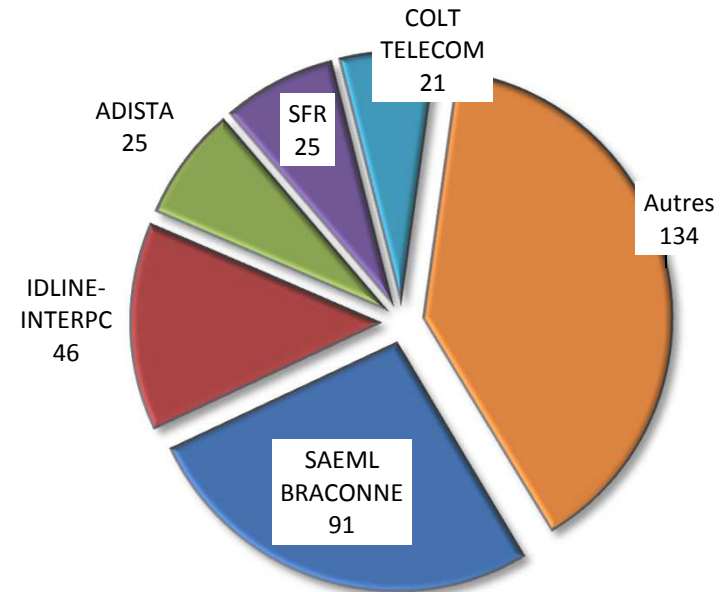

Affaires importantes sur 2016 :

- Commande de la SAEML Braconne pour le raccordement de la ZAE à Mornac, 26% de la PDC totale
- Bonne activité pour IDLine : PJMS, CEPAP, SAMKA, SAFT, ...avec 46K€ soit 13% de la PDC totale.
- Adista : CGO, IRP Auto, ECUS, Moulin de l'Abbaye... pour 7% de la PDC
- SFR : ABZAC Serveur et CG16 pour 7% de la PDC réalisée.
- COLT TELECOM : ELUDE, STUDIO HARI pour 6% de la PDC
- L'activité « Autres » est partagée entre 14 autres FAI avec Bretagne Telecom, Alsatis, SA Le Foyer, Stella Telecom, Bouygues Telecom, Metro Optic, Ville d'Angoulême, Pacetel,...

Analyse de la Prise de commande 2016

Pdc 2015 par Segment

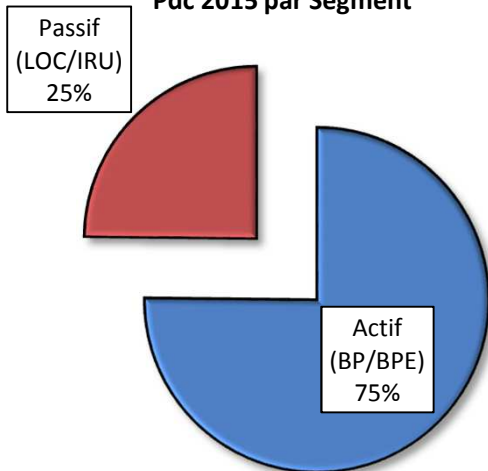

Volume de Prise de commande 2015

389 K€

Analyse PdC 2016 vs PdC 2015 :

- les services activés représentent 68% de la PdC en 2015 contre 75% en 2015 (dont BPEA 2%)

Pdc 2016 par Segment

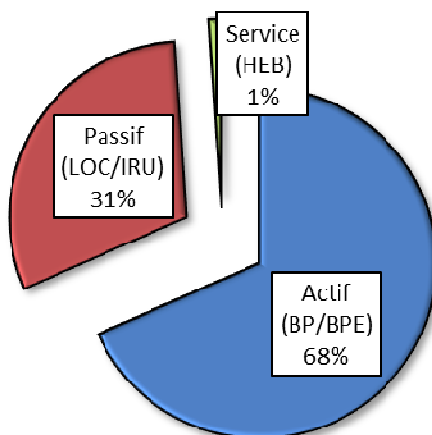

Volume de Prise de commande 2016

342 K€

- La PdC 2016 est en baisse par rapport à 2015 avec un volume de 40 nouveaux sites

Évolution du parc : total avec le SDEG

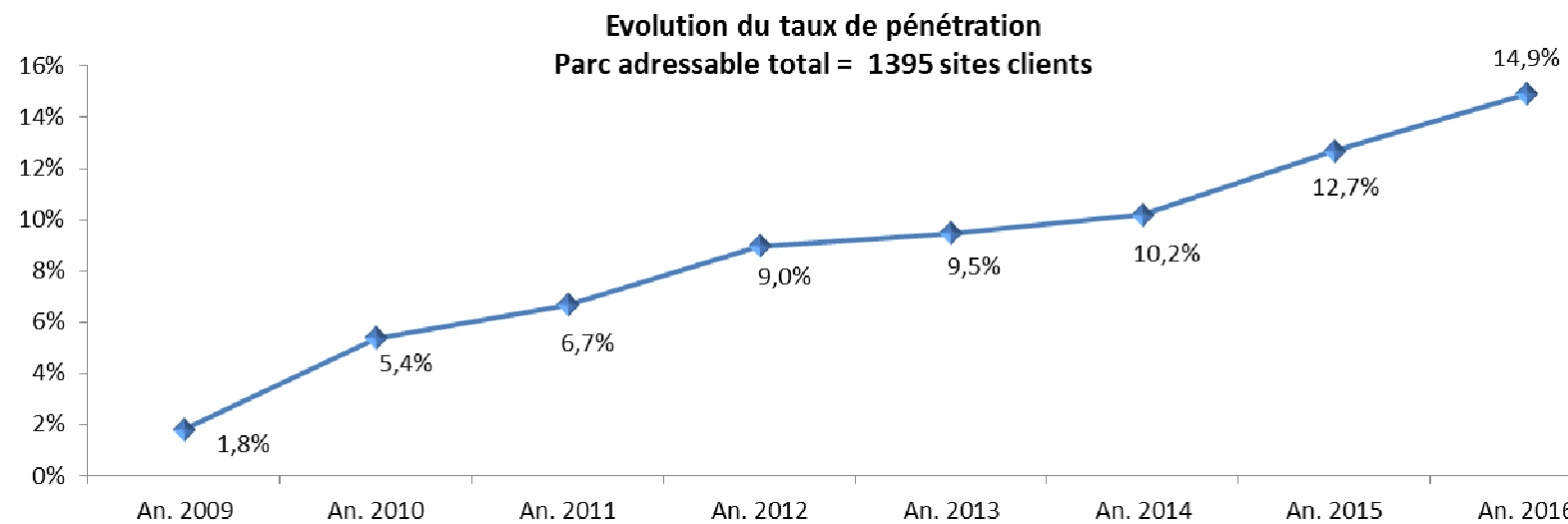
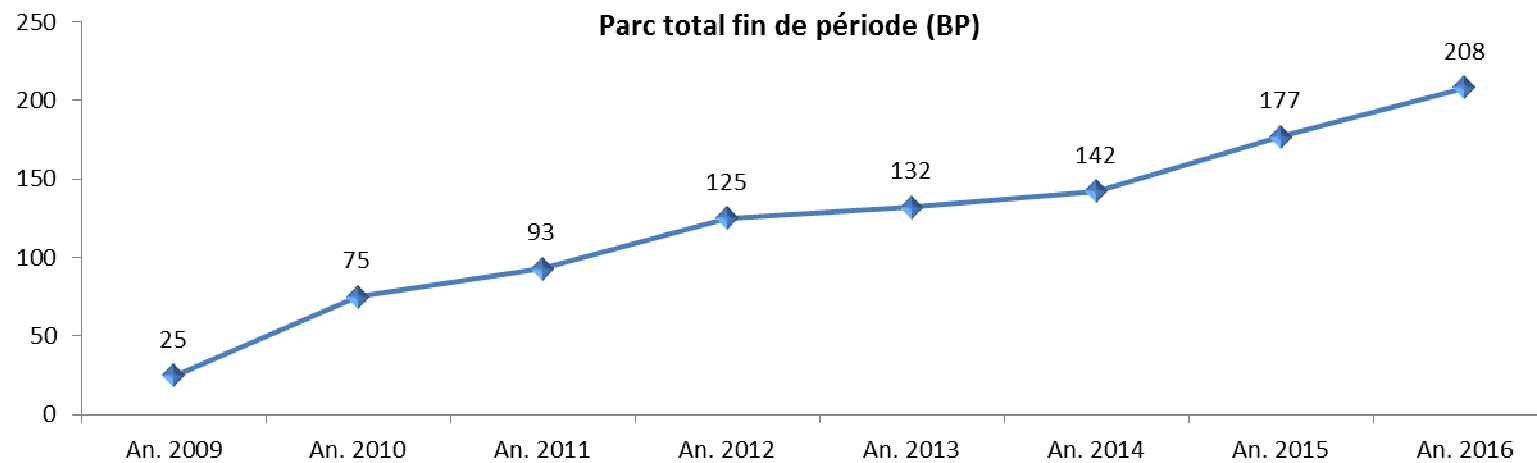

Évolution du parc : réseau historique de la DSP

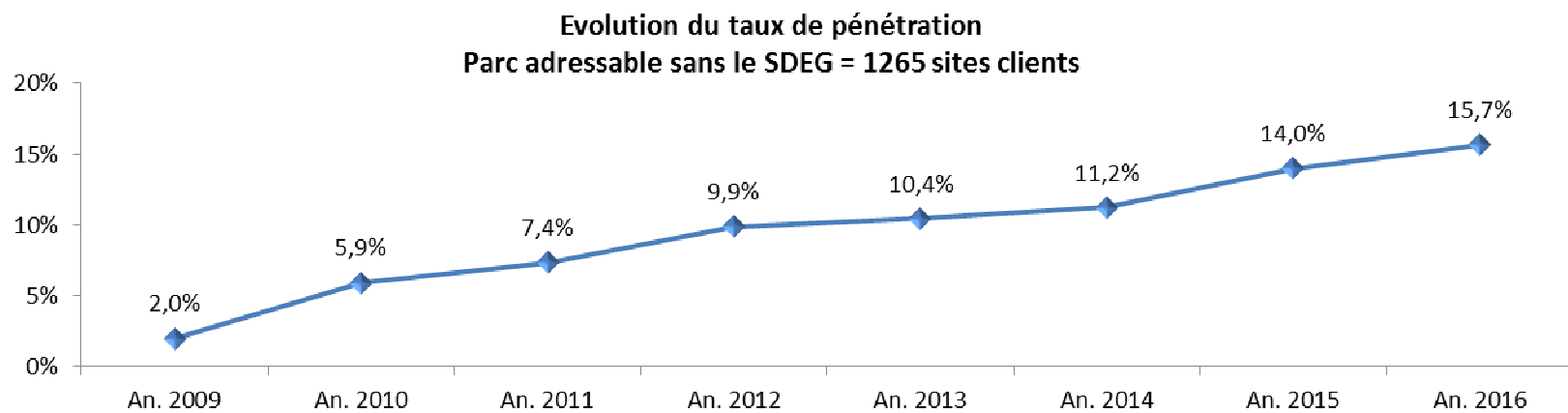
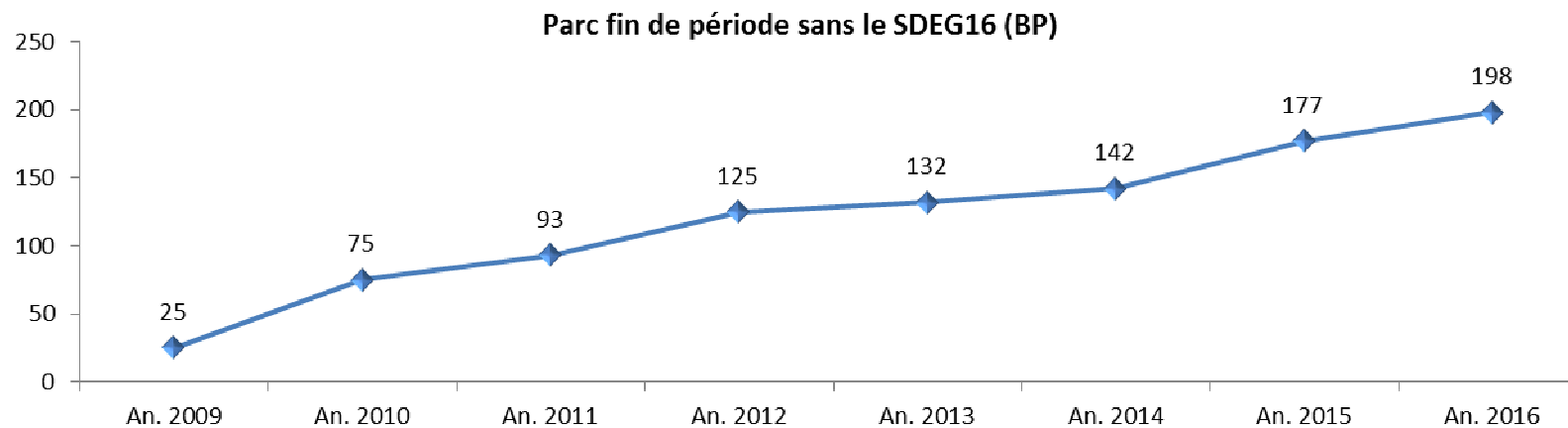

Portefeuille d'opportunités

Perspectives vs Budget B0 2017 (K€)

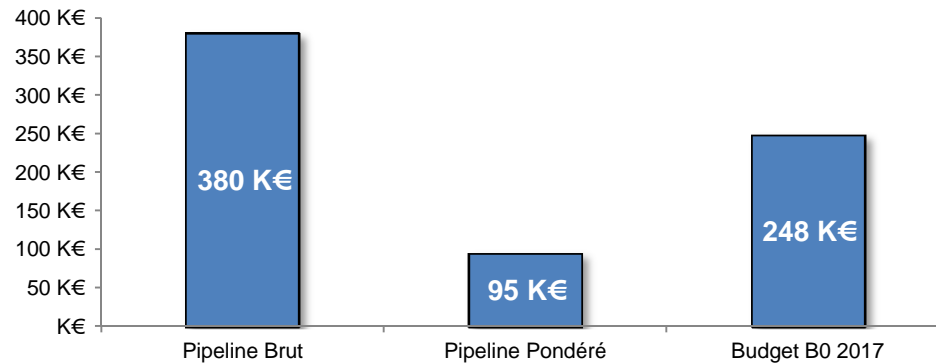

Répartition des perspectives par Service en % de valeurs de PdC

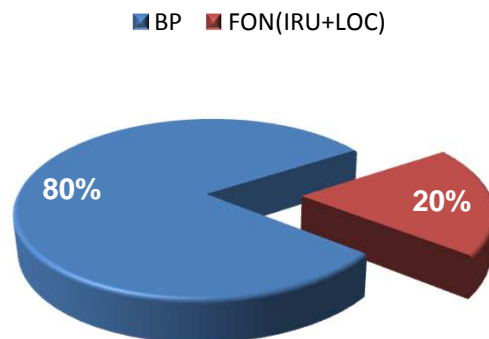

Objectifs 2017 :

- Augmenter la part des sites raccordés en ZAE.
- Continuer le travail initié avec Bouygues Telecom
- Faire monter en puissance les nouveaux FAI venus en 2016
- Développer la commercialisation du réseau du SDEG16
- A ce jour près de 38K€ de PDC déjà réalisée

Les Actions Commerciales

- Roadshow Covage à Angoulême pendant le Festival International de la BD (janvier 2016)
- Promotion dans les médias locaux
 - Journal Charente Libre pour le supplément économique (nov 2016)
 - Magazine MEDEF deux fois /an
- Lancement Elifibre (avril 2016)
- Participation de Solstice au Forum de l'innovation et du numérique à la CCI d'Angoulême-Cognac, 06 juin 2016
- **Anniversaire des 10 ans de Solstice**
le 15 décembre 2016



Affichage & Promotion



Entreprises, testez votre éligibilité à la fibre optique !

Avec Élifibre, un simple clic suffit pour savoir si votre entreprise est éligible à la fibre.

Et vous ? Faites le test !
www.elifibre.com



L'organisation commerciale

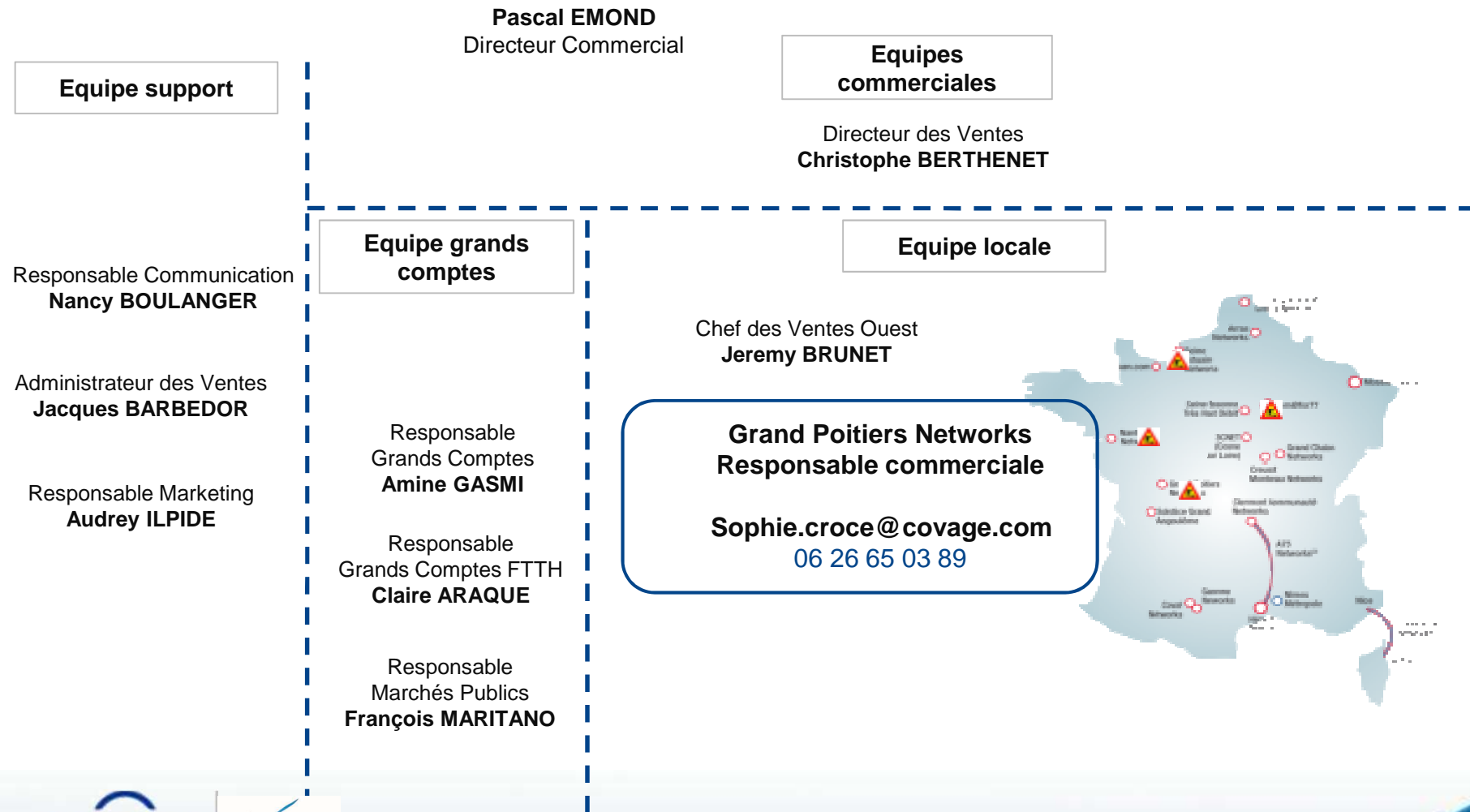

Les Opérateurs et GFU usagers du réseau



FTTH - SA LE FOYER

Année 2016 :

- Arrivée d'un nouvel FAI : Vitis Vidéofutur (Netgem)
Commercialisation depuis avril 2016 de son offre triple play

www.lafibrevideofutur.fr



- FAI WiBox :
Toujours présent sur le réseau mais ne souhaite pas se développer.
- Activation de 182 nouveaux logements à l'Arche et 42 logements rue de Périgueux.
- Etudes pour le raccordement de nouveaux logements à Nersac.

Objectifs 2017 :

- En accord avec la SA Le Foyer l'objectif pour 2017 est de faire venir un nouvel FAI sur le réseau.

Volet Technique

➤ Analyse du patrimoine / Inventaire des biens de retour

| Désignation | Quantité |
|---|----------|
| Linéaire de fourreaux GC et BLO | 182 km |
| Nombre de chambres GC et BLO | 670 |
| Linéaire de câble de fibre optique | 182 km |
| Nombre d'armoire de brassage optique + SDEG | 5+8 |
| Nombre de sites techniques POP et NRO | 3 |
| Equipement Cisco cœur de réseau | 2 |
| Equipement Cisco raccordement usager | 2 |
| Ateliers d'énergie 48V | 2 |

Eté 2016, un nouvel équipement de cœur de réseau a été installé au POP Av de Navarre. Le POP Navarre devient un POP primaire au même titre que le POP de la rue Saintes.

➤ Carte du réseau



RESEAU THD SOLSTICE GRAND ANGOULÊME

-
Situation au
18/05/2017

Legende

-  LOCAL TECHNIQUE
-  RESEAU DSP SOLSTICE
-  RESEAU SDEG
-  ZA THD
-  ZA SDEG

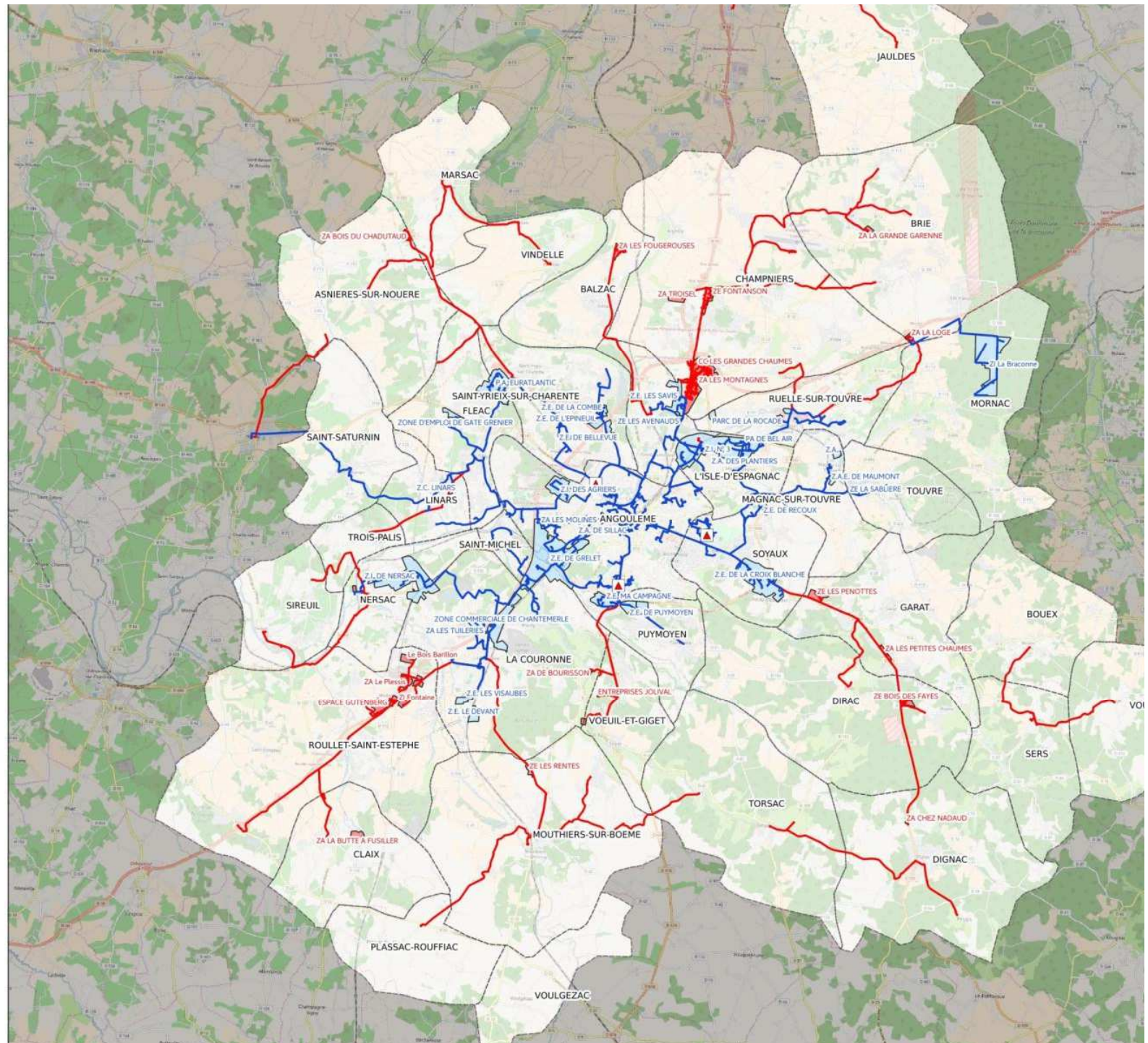

© Solstice Grand Angoulême

Auteur: Sylvain POULAIN

Date: 2017-05-24

Echelle 1:130 000

➤ ANALYSE DE LA PERFORMANCE

- Taux de disponibilité cœur de réseau / services réseau
- Détail des tickets
- Activation services FON/BP/Hébergement

VOLET TECHNIQUE

> Taux de disponibilité

| Taux de disponibilité des services | Commentaires |
|------------------------------------|--|
| 99,997 % | Rappel de l'objectif contractuel: 99,850 % |

Répartition Tickets sur l'année

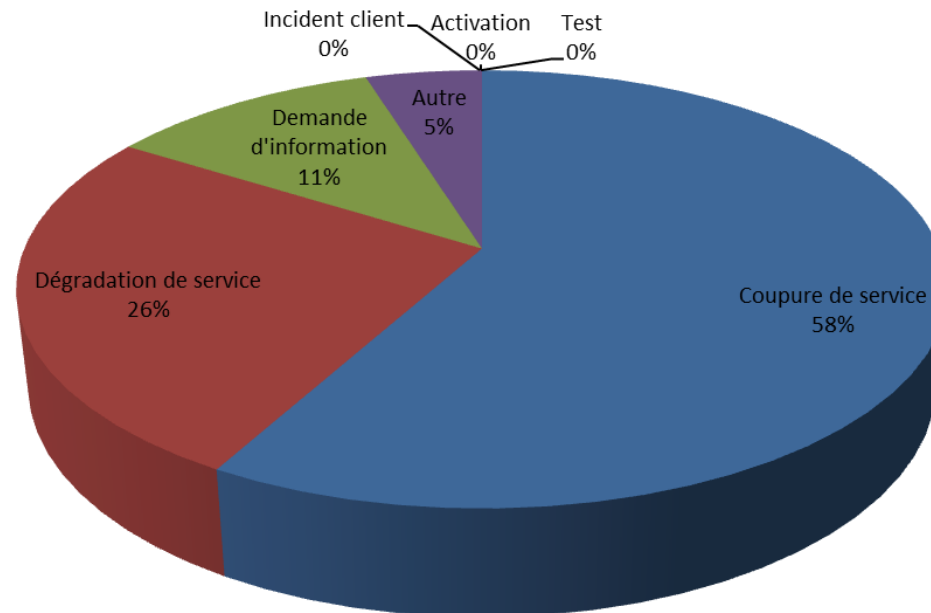

VOLET TECHNIQUE

> Temps de Rétablissement Garanti (GTR)

| GTR moyen | Détail |
|-------------|--|
| 1h19 | Objectif sur service BP : 4 heures Moyenne calculée sur 25 tickets clients avérés |

Nombre de tickets Critiques Avérés

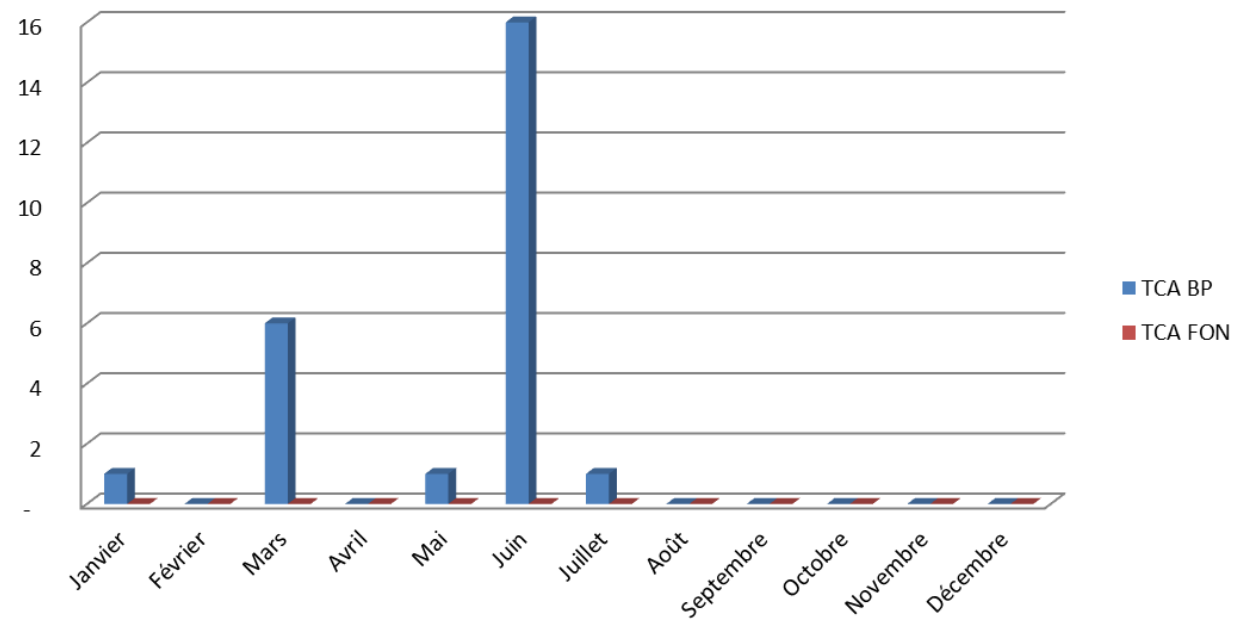

VOLET TECHNIQUE

> Activations

| Type de Services | Nombre Services fin 2016 | Activations 2016 |
|------------------|--------------------------|------------------|
| Bande Passante | 208 | 71 |
| Fibre Noire | 41 | 10 |
| Hébergement | 4 | 1 |

Délai moyen d'activation

36 jours
(hors sites sur le réseau du SDEG16)

Le service bande passante représente 86% des services activés par la DSP en 2016.
Au total la bande passante représente 82% des services en production.

Répartition des services en cumul

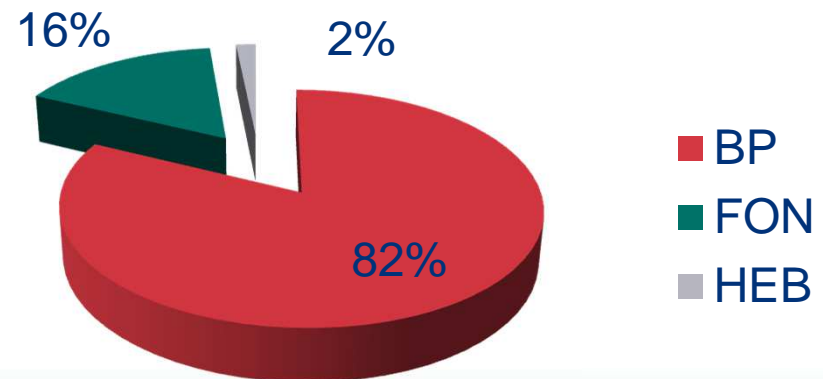

Volet technique - Activations services BPE et FON

| DATEMES | USAGER | SITE | FAMILLESERVICIDEBIT | METRELINE/ TYPEOPERAT | MODIFDEBIT |
|------------|--------------------------|----------------------------------|---------------------|-----------------------|------------|
| 14/03/2016 | SDEG 16 | SO-CH-D600_005 | IRU | 6602 | Création |
| 14/03/2016 | SDEG 16 | SO-CH-D600_005 | IRU-MAINT | | Création |
| 14/03/2016 | SDEG 16 | SO-CH-O000_060 | IRU | 10079 | Création |
| 14/03/2016 | SDEG 16 | SO-CH-O000_060 | IRU-MAINT | | Création |
| 14/03/2016 | SDEG 16 | SO-CH-M000_024 | IRU | 7213 | Création |
| 14/03/2016 | SDEG 16 | SO-CH-M000_024 | IRU-MAINT | | Création |
| 07/03/2016 | SDEG 16 | SO-CH-U000_110 | IRU | 20246 | Création |
| 07/03/2016 | SDEG 16 | SO-CH-U000_110 | IRU-MAINT | | Création |
| 07/03/2016 | SDEG 16 | SO-CH-T000_035 | IRU | 16145 | Création |
| 07/03/2016 | SDEG 16 | SO-CH-T000_035 | IRU-MAINT | | Création |
| 14/03/2016 | SDEG 16 | SO-CH-H700_005 | IRU | 7281 | Création |
| 14/03/2016 | SDEG 16 | SO-CH-H700_005 | IRU-MAINT | | Création |
| 07/03/2016 | SDEG 16 | SO-CH-R300_010 | IRU | 10085 | Création |
| 07/03/2016 | SDEG 16 | SO-CH-R300_010 | IRU-MAINT | | Création |
| 14/03/2016 | SDEG 16 | SO-CH-P300_005 | IRU | 12745 | Création |
| 14/03/2016 | SDEG 16 | SO-CH-P300_005 | IRU-MAINT | | Création |
| 14/03/2016 | SDEG 16 | SO-CH-T300_005 | IRU | 15465 | Création |
| 14/03/2016 | SDEG 16 | SO-CH-T300_005 | IRU-MAINT | | Création |
| 14/01/2016 | EASYNET GROUPE INTEROUT | LECAS | BPE | 10M | Création |
| 26/01/2016 | ALSATIS | PEPINIERE D'ENTREPRISES DU GRAND | BPE | 100M | Création |
| 12/05/2016 | COLT TECHNOLOGIE SERVICE | DCNS - BAT9 | BPE | 10M | Création |
| 29/02/2016 | IDLINE-INTERPC | PJMS | BPE | 2M | Création |
| 15/02/2016 | IDLINE-INTERPC | PJMS | LOC | 1020 | Création |
| 15/02/2016 | IDLINE-INTERPC | PJMS | LOC-MAINT | | Création |

Volet technique - Activations services BPE et FON

| | | | | | |
|------------|-------------------|------------------------------------|-----------|------|----------------------|
| 15/02/2016 | IDLINE-INTERPC | PJMS | LOC-MAINT | | Création |
| 07/01/2016 | BRETAGNE TELECOM | SEEMI | BPE | 4M | Modification upgrade |
| 07/01/2016 | BRETAGNE TELECOM | SEEMI | BPE-VLAN | | Modification |
| 22/04/2016 | SFR | POP SFR NERSAC | BPE | 10G | Création |
| 02/05/2016 | BOUYGUES TELECOM | RCBT | BPE | 10M | Création |
| 05/02/2016 | NT CONSEIL | NT CONSEIL | BPE | 300M | Modification upgrade |
| 05/02/2016 | NT CONSEIL | NT CONSEIL | BPE-@IP | | Modification |
| 05/02/2016 | NT CONSEIL | NT CONSEIL | BPE-VLAN | | Modification |
| 24/03/2016 | BRETAGNE TELECOM | CDOS | BPE | 6M | Création |
| 02/05/2016 | SFR | ABZAC Serveur | BPE | 6M | Création |
| 15/04/2016 | Grand Angoulême | SEMEA SIEGE | BPE | 4M | Création |
| 25/03/2016 | IDLINE-INTERPC | Centre Hospitalier Camille Claudel | BPE | 20M | Modification upgrade |
| 25/03/2016 | IDLINE-INTERPC | Centre Hospitalier Camille Claudel | BPE-VLAN | | Modification |
| 02/06/2016 | ADISTA | CGO | BPE | 6M | Création |
| 26/04/2016 | SFR | CG16_BORDEAUX 496 | BPE | 100M | Création |
| 26/04/2016 | SFR | CG16_IENA22 | BPE | 1G | Création |
| 16/05/2016 | ALSATIS | OC REGROUPEMENT | BPE | 6M | Création |
| 04/07/2016 | BRETAGNE TELECOM | FEA | BPE | 10M | Création |
| 24/05/2016 | VILLE D'ANGOULEME | LUNESSE | BPE | 10M | Modification upgrade |
| 24/05/2016 | VILLE D'ANGOULEME | SIEGE GRAND ANGOULEME | BPE-VLAN | | Modification |
| 24/05/2016 | Grand Angoulême | NAUTILIS | BPE | 10M | Résiliation upgrade |
| 10/05/2016 | SFR | CG16_BORDEAUX 196 | BPE | 100M | Création |
| 10/05/2016 | SFR | CG16_QUEBEC44 | BPE | 100M | Création |
| 10/05/2016 | SFR | CG16_ST GELAIS | BPE | 100M | Création |
| 17/08/2016 | BRETAGNE TELECOM | LYCEE STE MARTHE | BPE | 20M | Création |
| 12/08/2016 | BRETAGNE TELECOM | COLLEGE STE MARTHE | BPE | 20M | Création |

Volet technique - Activations services BPE et FON

| | | | | |
|--|-----------------------------------|------------|------|--------------|
| 06/06/2016 ADISTA | TDI Services | BPE | 4M | Création |
| 26/05/2016 SFR | CG16_MA CAMPAGNE | BPE | 1G | Création |
| 27/06/2016 PACETEL | SCP JURIEL | BPE | 2M | Création |
| 01/06/2016 NT CONSEIL | NT CONSEIL | BPE | 200M | Modification |
| 01/06/2016 NT CONSEIL | NT CONSEIL | BPE-@IP | | Modification |
| 01/06/2016 NT CONSEIL | NT CONSEIL | BPE-VLAN | | Modification |
| 20/09/2016 NT CONSEIL | POP Solstice Principal | HEB | | Création |
| 20/09/2016 NT CONSEIL | | HEB-ROCADE | | Création |
| 29/07/2016 LE FOYER SA | BPL GLOBAL EMEA_PAIX_BAT_B31 | BP | 1M | Création |
| 29/07/2016 LE FOYER SA | BPL GLOBAL EMEA_PAIX_BAT_B27 | BP | 1M | Création |
| 01/08/2016 LE FOYER SA | BPL GLOBAL EMEA_PERIGUEUX_BAT_A | BP | 1M | Création |
| 11/07/2016 ALSATIS | EZ WHEEL | BPE | 4M | Création |
| 08/11/2016 ACROPOLIS TELECOM FOLIA` HP CONCEPT | | BPEA | 100M | Création |
| 20/12/2016 ACROPOLIS TELECOM FOLIA` IDEATEC | | BPEA | 100M | Création |
| 16/12/2016 ALSATIS | GUERIN TP | BPEA | 100M | Création |
| 04/11/2016 ALSATIS | DUFOUR PICINES ET SPA | BPEA | 100M | Création |
| 18/08/2016 NT CONSEIL | Tronc de Collecte BPEA-NT CONSEIL | BPE | 100M | Création |
| 22/08/2016 NT CONSEIL | FIBRACOM | BPEA | 100M | Création |
| 14/09/2016 IDLINE-INTERPC | LT AQUA+ | BPE | 4M | Création |
| 03/08/2016 METRO OPTIC | XILAM | BPE | 200M | Création |
| 03/08/2016 METRO OPTIC | XILAM | BPE-VLAN | | Création |
| 24/06/2016 IDLINE-INTERPC | Mairie de l'Isle d'Espagnac | BPE | 4M | Création |
| 03/08/2016 COLT TECHNOLOGIE SERVICE | ELUDE_HIVENTY | BPE | 1G | Création |
| 14/09/2016 IDLINE-INTERPC | CEPAP | BPE | 20M | Création |
| 12/10/2016 STELLA TELECOM | Collège Norbert Casteret | BPE | 10M | Création |

Volet technique - Activations services BPE et FON

| | | | | | |
|------------|-------------------|------------------------------------|----------|------|------------------------|
| 23/09/2016 | IDLINE-INTERPC | EXPAD | BPE | 4M | Création |
| 19/12/2016 | IDLINE-INTERPC | SNG TP | BPEA | 100M | Création |
| 04/11/2016 | BOUYGUES TELECOM | SOPELPA HELIOGRAVURE | BPE | 20M | Création |
| 03/10/2016 | VILLE D'ANGOULEME | MA CAMPAGNE VITTORIA_VILLE | BPE | 6M | Création |
| 12/10/2016 | Grand Angoulême | Mediathèque Grande Garenne | BPE | 2M | Création |
| 27/10/2016 | IDLINE-INTERPC | UNIQUE ANIMATION_SAMKA | BPE | 10M | Création |
| 14/12/2016 | ADISTA | ECUS | BPE | 10M | Création |
| 04/11/2016 | IDLINE-INTERPC | SEMEA TOUVRE | BPE | 6M | Modification downgrade |
| 04/11/2016 | IDLINE-INTERPC | NVL NOVENC | BPE-VLAN | | Modification |
| 27/11/2016 | ADISTA | OMIA | BPE | 6M | Modification |
| 27/11/2016 | ADISTA | ADISTA RMI | BPE-VLAN | | Modification |
| 29/12/2016 | OPENIP | GROUPE SEQUENCES | BPE | 40M | Création |
| 29/11/2016 | PACETEL | 2 MINUTES ANIMATION | BPE | 40M | Modification |
| 29/11/2016 | PACETEL | TDC PACETEL COGENT | BPE-VLAN | | Modification |
| 08/12/2016 | PACETEL | 2D 3D / Magelis | BPE | 100M | Création |
| 14/12/2016 | ADISTA | SA UNIFRANCE | BPE | 10M | Modification upgrade |
| 14/12/2016 | ADISTA | ADISTA RMI | BPE-VLAN | | Modification |
| 12/12/2016 | ALSATIS | STGA siège | BPE | 10M | Modification upgrade |
| 12/12/2016 | ALSATIS | STGA siège | BPE-VLAN | | Modification |
| 21/12/2016 | ALSATIS | STGA Kiosque | BPE | 6M | Création |
| 12/12/2016 | IDLINE-INTERPC | Centre Hospitalier Camille Claudel | BPE | 40M | Modification upgrade |
| 12/12/2016 | IDLINE-INTERPC | Centre Hospitalier Camille Claudel | BPE-VLAN | | Modification |
| 02/12/2016 | BOUYGUES TELECOM | UDAF_16 | BPE | 20M | Modification upgrade |
| 02/12/2016 | BOUYGUES TELECOM | UDAF_16 | BPE-VLAN | | Modification |
| 15/12/2016 | NT CONSEIL | FROID CHARENTE CLIM | BPEA | 100M | Création |

Volet technique - Activations services BPE et FON

| | | | | | |
|------------|-------------------|-------------------------------|----------|-----|------------------------|
| 14/12/2016 | VILLE D'ANGOULEME | CC-CYBARD | BPE | 10M | Modification upgrade |
| 14/12/2016 | VILLE D'ANGOULEME | SIEGE GRAND ANGOULEME | BPE-VLAN | | Modification |
| 14/12/2016 | BRETAGNE TELECOM | CDOS | BPE | 20M | Modification upgrade |
| 14/12/2016 | BRETAGNE TELECOM | CDOS | BPE-VLAN | | Modification |
| 01/11/2016 | Grand Angoulême | MA CAMPAGNE VITTORIA | BPE | 4M | Modification downgrade |
| 01/11/2016 | Grand Angoulême | MA CAMPAGNE VITTORIA | BPE-VLAN | | Modification |
| 29/12/2016 | ADISTA | SCI CADUCIMMO | BPE | 20M | Modification upgrade |
| 29/12/2016 | ADISTA | TRONC DE COLLECTE ADISTA | BPE-VLAN | | Modification |
| 29/12/2016 | STELLA TELECOM | Collège Puygrelier | BPE | 10M | Modification upgrade |
| 29/12/2016 | STELLA TELECOM | Collège Puygrelier | BPE-VLAN | | Modification |
| 29/12/2016 | STELLA TELECOM | Collège René Cassin ANGOULÊME | BPE | 10M | Modification upgrade |
| 29/12/2016 | STELLA TELECOM | Collège René Cassin ANGOULÊME | BPE-VLAN | | Modification |
| 29/12/2016 | STELLA TELECOM | Collège Pierre Mendès-France | BPE | 10M | Modification upgrade |
| 29/12/2016 | STELLA TELECOM | Collège Pierre Mendès-France | BPE-VLAN | | Modification |
| 29/12/2016 | STELLA TELECOM | Collège Romain Roland | BPE | 10M | Modification upgrade |
| 29/12/2016 | STELLA TELECOM | Collège Romain Roland | BPE-VLAN | | Modification |
| 15/11/2016 | IDLINE-INTERPC | NVL NOVENCY_Coll Primaire | BPE | 1G | Modification upgrade |
| 15/11/2016 | IDLINE-INTERPC | NVL NOVENCY_Coll Primaire | BPE-VLAN | | Modification |

➤ **RESULTAT**

➤ **INVESTISSEMENTS**

➤ **TRESORERIE**

Résultats 2016

| K€ | 2015 réel | 2016 budget | 2016 réel | Ecart vs 2015 | Ecart vs budget |
|---------------------------------|----------------|----------------|----------------|------------------|--------------------|
| Chiffre d'affaires | 1 004,0 | 1 180,6 | 1 115,2 | 111,2 | -65,3 |
| Bande passante | 621,0 | 763,0 | 680,7 | 59,7 | -82,3 |
| FON | 229,0 | 243,8 | 260,8 | 31,8 | 17,1 |
| Hébergement | 14,0 | 12,8 | 15,4 | 1,4 | 2,6 |
| FTTH | 21,0 | 25,6 | 22,4 | 1,4 | -3,2 |
| FAS / FAR Bande passante | 57,0 | 35,5 | 43,8 | -13,2 | 8,4 |
| FAS / FAR FON | 18,0 | 95,0 | 91,0 | 73,0 | -4,0 |
| FAS / FAR Hébergement | 0,0 | 0,0 | 1,0 | 1,0 | 1,0 |
| FAS / FAR FTTH | 44,0 | 5,0 | 0,2 | -43,9 | -4,9 |
| Dépenses | 662,0 | 578,0 | 582,3 | -79,7 | 4,4 |
| Coûts fibres | 68,0 | 80,4 | 85,4 | 17,4 | 5,0 |
| Coûts bande passante | 168,0 | 134,7 | 136,8 | -31,2 | 2,1 |
| Coûts FTTH | 6,0 | 10,0 | 20,9 | 14,9 | 10,9 |
| Coûts commerciaux | 24,0 | 28,0 | 32,7 | 8,7 | 4,7 |
| Assistance opérationnelle | 300,0 | 278,4 | 278,8 | -21,2 | 0,4 |
| Frais généraux | 96,0 | 46,5 | 27,7 | -68,3 | -18,8 |
| EBE | 342,0 | 602,6 | 532,9 | 190,9 | -69,7 |
| Amortissements | 415,0 | 455,5 | 446,4 | 31,4 | -9,1 |
| Résultat d'exploitation | -73,0 | 147,1 | 86,5 | 159,5 | -60,6 |
| Résultat financier | -262,0 | -327,7 | -235,3 | 26,7 | 92,3 |
| Résultat net avant impôt | -335,0 | -180,6 | -148,8 | 186,2 | 31,7 |

➤ Commentaires

CA 2016:

CA inférieur de 65K€ au budget principalement sur la bande passante

Charges 2016:

Les charges sont égales au budget sur un niveau global malgré des charges FTTH supérieures compensées par une baisse des frais généraux

Investissements 2016

| K€ | 2015 réel | 2016 budget | 2016 réel | Ecarts Réel/ Budget | Ecarts 2015/ 2016 |
|-----------------------------|--------------|----------------|--------------|------------------------|----------------------|
| Complémentaires | 265 | 316 | 273 | -44 | 8 |
| Raccordements | 150 | 167 | 84 | -83 | -66 |
| Extensions | 91 | 70 | 120 | 50 | 30 |
| Zones d'activités | 0 | 0 | 0 | 0 | 0 |
| Autres (DSL, Radio, FTTH..) | 24 | 79 | 68 | -11 | 45 |
| Subvention complémentaire | 0 | 0 | 0 | 0 | 0 |

➤ Commentaires

Les dépenses pour les raccordements FTTO ont été beaucoup moins importantes que prévues.

Les extensions sont supérieures à ce qui était prévu dû aux travaux pour le SDEG

Bilan et flux de trésorerie 2016

| K€ | Réel 12-2015 | Réel 12-2016 |
|------------------------------|-----------------|-----------------|
| Actif | | |
| Immobilisations brutes | 14 815 | 15 087 |
| Amortissements et provisions | -8 011 | -8 706 |
| Créances clients | 126 | 427 |
| Autres créances | 164 | 193 |
| Compte séquestre | 406 | 406 |
| Trésorerie | 1 246 | 243 |
| Total Actif | 8 746 | 7 650 |

| K€ | Réel 12-2015 | Réel 12-2016 |
|-----------------------------|-----------------|-----------------|
| Passif | | |
| Capital | 500 | 500 |
| Report à nouveau + résultat | -8 676 | -8 825 |
| Subvention | 4 490 | 4 490 |
| Amortissement subvention | -1 760 | -2 009 |
| Compte courant Covage | 9 007 | 8 257 |
| Compte courant Autres | 3 002 | 2 752 |
| Intérêts à payer | 436 | 409 |
| Dettes fournisseurs | 569 | 616 |
| Autres dettes | 1 178 | 1 460 |
| Total Passif | 8 746 | 7 650 |

| K€ | Réel 12-2015 | Réel 12-2016 |
|--|-----------------|-----------------|
| Flux de Trésorerie d'Exploitation | | |
| Autofinancement (hors provisions) | 343 | 533 |
| IRU encaissés | | |
| Variation BFR d'exploit (hors IRU) | 993 | -19 |
| Variation BFR d'investissement | 100 | 19 |
| Variation compte séquestre | 0 | |
| Investissements | -264 | -273 |
| Subvention méritée | 0 | |
| IS de l'exercice | | |
| Flux de Trés. d'Expl. | 1 171 | 259 |

| K€ | Réel 12-2015 | Réel 12-2016 |
|-----------------------------------|-----------------|-----------------|
| Flux Financiers | | |
| Capital Social | | |
| Paiement dividendes | | |
| Comptes courants Covage | | -750 |
| Comptes courants autres | | -250 |
| Emprunts Bancaires | | |
| Frais financiers de l'exercice | -262 | -235 |
| Produits financiers de l'exercice | | 0 |
| Variation des intérêts à payer | 35 | -27 |
| Flux Financiers | -227 | -1 262 |

| | | |
|-------------------------------|--------------|---------------|
| Flux de Trésorerie | 944 | -1 003 |
| Position de Trésorerie | 1 246 | 243 |

- L'excédent de trésorerie 2015 et les cash flow d'exploitation ont permis de rembourser une partie des comptes courant en 2016 (1M€) tout en ayant une trésorerie saine.

- **Informations financières complémentaires**
- **Rapport des commissaires aux comptes**

Annexe 1 : Information financières complémentaires

➤ Charges directes / indirectes

- L'ensemble des charges sont des charges directes à l'exception des honoraires d'assistance opérationnelle facturés par Covage Networks.

➤ Etat des variations du patrimoine immobilier : néant

➤ Autres dépenses de renouvellement : néant

➤ Engagements financiers

- Les engagements à incidences financières liés à la délégation de service public, et nécessaires à la continuité du service public proviennent essentiellement de la convention d'assistance conclue avec la société Covage Networks sur les plans technique, commercial, financier, comptable, juridique, fiscal, administratif qui lui permet d'assurer la gestion et l'exécution de son contrat de DSP.

➤ Etat des immobilisations

- La slide suivante détaille les immobilisations au 31/12/16

Annexe 1 : Informations financières complémentaires

DETAIL DES POSTES D'ACTIF IMMOBILISE au 31 décembre 2016

| Postes | Libellé | Renvoi Onglet | Montant |
|--|---|---------------|---------------------|
| | IMMOBILISATIONS CORPORELLES - BRUTES | | 438 018,92 |
| | IMMOBILISATIONS CORPORELLES - AMORT. | | -265 085,31 |
| | IMMOBILISATIONS NON RENOUV./RETOUR - BRUTES | | 14 159 598,80 |
| | IMMOBILISATIONS NON RENOUV./RETOUR - AMORT. | | -7 943 472,98 |
| | IMMOBILISATIONS RENOUVELABLES - BRUTES | | 490 142,86 |
| | IMMOBILISATIONS RENOUVELABLES - AMORT. | | -348 281,88 |
| | IMMOBILISATIONS FINANCIERES | | 405 689,32 |
| SOLDE DEL'ACTIF IMMOBILISE ==> | | | 6 936 609,73 |
| | | | 6 936 609,73 |

Annexe 2 : Biens de retour 2016 (1/3)

| JNL | DATE | PIECE | | | CPT | IMMO | MONTANT | AMORTISSEMENTS | | | | | | | | | | |
|-----|----------|-------|-----------------|---------------------------------|--------|------|------------|----------------|------------|------------|--------------------|---------------|-----------------------------|-----------------|-------------------|----------------------|--------------|--------------------|
| | | N° | N° FCT | LIBELLE | | | | Année | Début | Fin | Nb années d'amort. | Date d'arrêté | Nb années restant à amortir | Compte d'amort. | amort. antérieurs | amort. de la période | Total amort. | amort. postérieurs |
| ACH | 01-01-16 | 19 | FV-15016506 | SOGETREL// | 225216 | | 2 722,97 | 2016 | 01-01-2016 | 27-12-2026 | 11 ans | 31-12-16 | 10 ans | 282216 | | 248,28 | 248,28 | 2 474,69 |
| ACH | 01-01-16 | 18 | FV-15016503 | SOGETREL// | 225218 | | 678,67 | 2016 | 01-01-2016 | 27-12-2026 | 11 ans | 31-12-16 | 10 ans | 282218 | | 61,88 | 61,88 | 616,79 |
| ACH | 01-01-16 | 17 | FV-15016505 | SOGETREL// | 225218 | | 8 553,15 | 2016 | 01-01-2016 | 27-12-2026 | 11 ans | 31-12-16 | 10 ans | 282218 | | 779,88 | 779,88 | 7 773,27 |
| ACH | 01-01-16 | 10 | FV-15016495 | SOGETREL// | 225218 | | 230,00 | 2016 | 01-01-2016 | 27-12-2026 | 11 ans | 31-12-16 | 10 ans | 282218 | | 20,97 | 20,97 | 209,03 |
| ACH | 01-01-16 | 11 | FV-15016496 | SOGETREL// | 225218 | | 360,00 | 2016 | 01-01-2016 | 27-12-2026 | 11 ans | 31-12-16 | 10 ans | 282218 | | 32,83 | 32,83 | 327,17 |
| ACH | 01-01-16 | 12 | FV-15016497 | SOGETREL// | 225218 | | 2 311,19 | 2016 | 01-01-2016 | 27-12-2026 | 11 ans | 31-12-16 | 10 ans | 282218 | | 210,74 | 210,74 | 2 100,45 |
| ACH | 01-01-16 | 13 | FV-15016499 | SOGETREL// | 225218 | | 5 517,55 | 2016 | 01-01-2016 | 27-12-2026 | 11 ans | 31-12-16 | 10 ans | 282218 | | 503,09 | 503,09 | 5 014,46 |
| ACH | 01-01-16 | 14 | FV-15016500 | SOGETREL// | 225218 | | 1 047,07 | 2016 | 01-01-2016 | 27-12-2026 | 11 ans | 31-12-16 | 10 ans | 282218 | | 95,47 | 95,47 | 951,60 |
| ACH | 01-01-16 | 15 | FV-15016501 | SOGETREL// | 225218 | | 640,19 | 2016 | 01-01-2016 | 27-12-2026 | 11 ans | 31-12-16 | 10 ans | 282218 | | 58,37 | 58,37 | 581,82 |
| ACH | 01-01-16 | 35 | FV-15013414 | SOGETREL// | 225218 | | 634,35 | 2016 | 01-01-2016 | 27-12-2026 | 11 ans | 31-12-16 | 10 ans | 282218 | | 57,84 | 57,84 | 576,51 |
| COR | 01-01-16 | 1 | | Extourne BIL1215 | 225218 | | -67 892,71 | 2016 | | 27-12-2026 | | | | 282218 | | | | |
| ACH | 01-03-16 | 61 | CVN-16-03-F8340 | COVAGE NETWORKS// | 225220 | | 2 058,56 | 2016 | 01-03-2016 | 27-12-2026 | 11 ans | 31-12-16 | 10 ans | 282220 | | 159,31 | 159,31 | 1 899,25 |
| COR | 01-01-16 | 1 | | Extourne BIL1215 | 225220 | | -2 058,56 | 2016 | | 27-12-2026 | | | | 282220 | | | | |
| COR | 01-01-16 | 1 | | Extourne BIL1215 | 225221 | | -3 790,50 | 2016 | | 27-12-2026 | | | | 282221 | | | | |
| ACH | 01-03-16 | 66 | CVN-16-03-F8345 | GRAND POITIERS// | 225221 | | 3 125,50 | 2016 | 01-03-2016 | 27-12-2026 | 11 ans | 31-12-16 | 10 ans | 282221 | | 241,88 | 241,88 | 2 883,62 |
| COR | 01-01-16 | 1 | | Extourne BIL1215 | 225300 | | -73 125,38 | 2016 | | 27-12-2026 | | | | 282300 | | | | |
| ACH | 01-01-16 | 51 | FA 160102 | GISCAN// | 225300 | | 5 200,00 | 2016 | 01-01-2016 | 27-12-2026 | 11 ans | 31-12-16 | 10 ans | 282300 | | 474,14 | 474,14 | 4 725,86 |
| ACH | 01-01-16 | 16 | FV-15016502 | SOGETREL// | 225300 | | 6 728,92 | 2016 | 01-01-2016 | 27-12-2026 | 11 ans | 31-12-16 | 10 ans | 282300 | | 613,55 | 613,55 | 6 115,37 |
| ACH | 01-01-16 | 8 | FA1505200 | TETRADIS TELECOMMUNICATIONS// | 225300 | | 280,00 | 2016 | 01-01-2016 | 27-12-2026 | 11 ans | 31-12-16 | 10 ans | 282300 | | 25,53 | 25,53 | 254,47 |
| COR | 01-01-16 | 1 | | Extourne BIL1215 | 225302 | | -7 550,31 | 2016 | | 27-12-2026 | | | | 282302 | | | | |
| COR | 01-01-16 | 1 | | Extourne BIL1215 | 225310 | | -6 985,01 | 2016 | | 27-12-2026 | | | | 282310 | | | | |
| COR | 01-01-16 | 1 | | Extourne BIL1215 | 225350 | | -14 528,80 | 2016 | | 27-12-2026 | | | | 282350 | | | | |
| COR | 31-03-16 | | | Bil 03/16 - FAP | 225216 | | 2 357,97 | 2016 | | 27-12-2026 | | | | 282216 | | | | |
| COR | 31-03-16 | | | Bil 03/16 - FAP | 225218 | | 52 640,83 | 2016 | | 27-12-2026 | | | | 282218 | | | | |
| COR | 31-03-16 | | | Bil 03/16 - FAP | 225302 | | 7 550,31 | 2016 | | 27-12-2026 | | | | 282302 | | | | |
| COR | 31-03-16 | | | Bil 03/16 - FAP | 225310 | | 6 985,01 | 2016 | | 27-12-2026 | | | | 282310 | | | | |
| COR | 31-03-16 | | | Bil 03/16 - FAP | 225350 | | 14 528,80 | 2016 | | 27-12-2026 | | | | 282350 | | | | |
| COR | 31-03-16 | | | FAP CVN | 225220 | | 470,75 | 2016 | | 27-12-2026 | | | | 282220 | | | | |
| COR | 31-03-16 | | | Bil 03/16 - FAP | 225302 | | 732,54 | 2016 | | 27-12-2026 | | | | 282302 | | | | |
| COR | 31-03-16 | | | Bil 03/16 - FAP | 225300 | | 73 125,38 | 2016 | | 27-12-2026 | | | | 282300 | | | | |
| COR | 31-03-16 | | | FAP CVN | 225221 | | 3 790,50 | 2016 | | 27-12-2026 | | | | 282221 | | | | |
| COR | 01-04-16 | 37 | | Extourne Bil 03/16 - FNP invest | 225216 | | 2 357,97 | 2016 | | 27-12-2026 | | | | 282216 | | | | |
| ACH | 01-04-16 | 122 | FV-16005337 | SOGETREL// | 225216 | | 365,00 | 2016 | 01-04-2016 | 27-12-2026 | 11 ans | 31-12-16 | 10 ans | 282216 | | 25,59 | 25,59 | 339,41 |
| ACH | 01-04-16 | 129 | FV-16005333 | SOGETREL// | 225216 | | 583,49 | 2016 | 01-04-2016 | 27-12-2026 | 11 ans | 31-12-16 | 10 ans | 282216 | | 40,90 | 40,90 | 542,59 |
| ACH | 01-04-16 | 130 | FV-16005329 | SOGETREL// | 225218 | | 541,25 | 2016 | 01-04-2016 | 27-12-2026 | 11 ans | 31-12-16 | 10 ans | 282218 | | 37,94 | 37,94 | 503,31 |
| ACH | 01-04-16 | 127 | FV-16005326 | SOGETREL// | 225218 | | 277,50 | 2016 | 01-04-2016 | 27-12-2026 | 11 ans | 31-12-16 | 10 ans | 282218 | | 19,45 | 19,45 | 258,05 |
| ACH | 01-04-16 | 128 | FV-16005324 | SOGETREL// | 225218 | | 253,16 | 2016 | 01-04-2016 | 27-12-2026 | 11 ans | 31-12-16 | 10 ans | 282218 | | 17,75 | 17,75 | 235,41 |
| ACH | 01-04-16 | 131 | FV-16005331 | SOGETREL// | 225218 | | 1 764,52 | 2016 | 01-04-2016 | 27-12-2026 | 11 ans | 31-12-16 | 10 ans | 282218 | | 123,69 | 123,69 | 1 640,83 |
| ACH | 01-04-16 | 121 | FV-16005328 | SOGETREL// | 225218 | | 271,86 | 2016 | 01-04-2016 | 27-12-2026 | 11 ans | 31-12-16 | 10 ans | 282218 | | 19,06 | 19,06 | 252,80 |
| ACH | 01-04-16 | 119 | FV-16005318 | SOGETREL// | 225218 | | 101,14 | 2016 | 01-04-2016 | 27-12-2026 | 11 ans | 31-12-16 | 10 ans | 282218 | | 7,09 | 7,09 | 94,05 |
| ACH | 01-04-16 | 120 | FV-16005327 | SOGETREL// | 225218 | | 497,70 | 2016 | 01-04-2016 | 27-12-2026 | 11 ans | 31-12-16 | 10 ans | 282218 | | 34,89 | 34,89 | 462,81 |
| ACH | 01-04-16 | 123 | FV-16005338 | SOGETREL// | 225218 | | 2 301,54 | 2016 | 01-04-2016 | 27-12-2026 | 11 ans | 31-12-16 | 10 ans | 282218 | | 161,34 | 161,34 | 2 140,20 |
| ACH | 01-04-16 | 124 | FV-16005339 | SOGETREL// | 225218 | | 2 418,75 | 2016 | 01-04-2016 | 27-12-2026 | 11 ans | 31-12-16 | 10 ans | 282218 | | 169,55 | 169,55 | 2 249,20 |
| ACH | 01-04-16 | 125 | FV-16005407 | SOGETREL// | 225218 | | 444,50 | 2016 | 01-04-2016 | 27-12-2026 | 11 ans | 31-12-16 | 10 ans | 282218 | | 31,16 | 31,16 | 413,34 |
| ACH | 01-04-16 | 126 | FV-16005321 | SOGETREL// | 225218 | | 529,09 | 2016 | 01-04-2016 | 27-12-2026 | 11 ans | 31-12-16 | 10 ans | 282218 | | 37,09 | 37,09 | 492,00 |
| ACH | 01-04-16 | 112 | FV-16005311 | SOGETREL// | 225218 | | 1 050,80 | 2016 | 01-04-2016 | 27-12-2026 | 11 ans | 31-12-16 | 10 ans | 282218 | | 73,66 | 73,66 | 977,14 |
| ACH | 01-04-16 | 113 | FV-16005315 | SOGETREL// | 225218 | | 2 187,94 | 2016 | 01-04-2016 | 27-12-2026 | 11 ans | 31-12-16 | 10 ans | 282218 | | 153,37 | 153,37 | 2 034,57 |
| ACH | 01-04-16 | 114 | FV-16005316 | SOGETREL// | 225218 | | 782,53 | 2016 | 01-04-2016 | 27-12-2026 | 11 ans | 31-12-16 | 10 ans | 282218 | | 54,85 | 54,85 | 727,68 |
| ACH | 01-04-16 | 115 | FV-16005320 | SOGETREL// | 225218 | | 709,75 | 2016 | 01-04-2016 | 27-12-2026 | 11 ans | 31-12-16 | 10 ans | 282218 | | 49,75 | 49,75 | 660,00 |
| ACH | 01-04-16 | 116 | FV-16005332 | SOGETREL// | 225218 | | 338,76 | 2016 | 01-04-2016 | 27-12-2026 | 11 ans | 31-12-16 | 10 ans | 282218 | | 23,75 | 23,75 | 315,01 |
| ACH | 01-04-16 | 117 | FV-16005317 | SOGETREL// | 225218 | | 137,05 | 2016 | 01-04-2016 | 27-12-2026 | 11 ans | 31-12-16 | 10 ans | 282218 | | 9,61 | 9,61 | 127,44 |

Annexe 2 : Biens de retour 2016 (2/3)

| | | | | | | | | | | | | | | | | | |
|-----|----------|-----|-------------------|-------------------------------------|--------|------------|------|------------|------------|--------|----------|--------|--------|--|--------|--------|----------|
| ACH | 01-04-16 | 118 | FV-16005313 | SOGETREL// | 225218 | 1 140,04 | 2016 | 01-04-2016 | 27-12-2026 | 11 ans | 31-12-16 | 10 ans | 282218 | | 79,92 | 79,92 | 1 060,12 |
| ACH | 01-04-16 | 102 | 8410131855 | INEO// | 225218 | 335,00 | 2016 | 01-04-2016 | 27-12-2026 | 11 ans | 31-12-16 | 10 ans | 282218 | | 23,48 | 23,48 | 311,52 |
| COR | 01-04-16 | 36 | | Exoume Bil 03/16 - FNP invest | 225218 | -52 640,83 | 2016 | | 27-12-2026 | | | | 282218 | | | | |
| COR | 01-06-16 | 46 | | CVN - MOE RACCO 2T-16 | 225220 | 604,46 | 2016 | | 27-12-2026 | | | | 282220 | | | | |
| COR | 01-04-16 | 39 | | Exoume CVN - MOE RACCO 1T-16 | 225220 | -470,75 | 2016 | | 27-12-2026 | | | | 282220 | | | | |
| ACH | 01-04-16 | 140 | CVN- 16 - 04 - F8 | COVAGE NETWORKS/01/01/2016/31/03/20 | 225220 | 470,75 | 2016 | 01-04-2016 | 27-12-2026 | 11 ans | 31-12-16 | 10 ans | 282220 | | 33,00 | 33,00 | 437,75 |
| ACH | 01-05-16 | 153 | CVN- 16 - 05 - F9 | COVAGE NETWORKS | 225221 | 4 522,00 | 2016 | 01-05-2016 | 27-12-2026 | 11 ans | 31-12-16 | 10 ans | 282221 | | 284,59 | 284,59 | 4 237,41 |
| COR | 01-04-16 | 41 | | Exoume CVN - BLO IG ACTIF 1T-16 | 225221 | -3 790,50 | 2016 | | 27-12-2026 | | | | 282221 | | | | |
| COR | 01-06-16 | 47 | | CVN - BLO IG ACTIF 2T-16 | 225221 | 731,50 | 2016 | | 27-12-2026 | | | | 282221 | | | | |
| COR | 01-04-16 | 38 | | Exoume BIL 03/16 - FAP Reconduite | 225300 | -73 125,38 | 2016 | | 27-12-2026 | | | | 282300 | | | | |
| ACH | 01-04-16 | 139 | CVN-16-04-F8774 | COVAGE NETWORKS/0101116/31/03/2016 | 225302 | 732,54 | 2016 | 01-04-2016 | 27-12-2026 | 11 ans | 31-12-16 | 10 ans | 282302 | | 51,35 | 51,35 | 681,19 |
| COR | 01-04-16 | 40 | | Exoume CVN - MOE EXT 1T-16 | 225302 | -732,54 | 2016 | | 27-12-2026 | | | | 282302 | | | | |
| COR | 01-04-16 | 42 | | Exoume CVN - MOE EXT 4T-15 | 225302 | -7 550,31 | 2016 | | 27-12-2026 | | | | 282302 | | | | |
| COR | 01-06-16 | 48 | | CVN - MOE EXT 2T-16 | 225302 | 1 594,31 | 2016 | | 27-12-2026 | | | | 282302 | | | | |
| ACH | 01-05-16 | 145 | CVN- 16 - 05 - F9 | COVAGE NETWORKS/01/10/2015/31/12/20 | 225302 | 7 550,31 | 2016 | 01-05-2016 | 27-12-2026 | 11 ans | 31-12-16 | 10 ans | 282302 | | 475,17 | 475,17 | 7 075,14 |
| COR | 01-04-16 | 36 | | Exoume Bil 03/16 - FNP invest | 225310 | -6 985,01 | 2016 | | 27-12-2026 | | | | 282310 | | | | |
| COR | 01-04-16 | 36 | | Exoume Bil 03/16 - FNP invest | 225350 | -14 528,80 | 2016 | | 27-12-2026 | | | | 282350 | | | | |
| COR | 01-06-16 | 62 | | BIL 06/16 - FAP | 225216 | -3 306,46 | 2016 | | 27-12-2026 | | | | 282216 | | | | |
| COR | 01-06-16 | 63 | | BIL 06/16 - FAP | 225218 | 49 392,91 | 2016 | | 27-12-2026 | | | | 282218 | | | | |
| COR | 01-06-16 | 64 | | BIL 06/16 - FAP | 225300 | 99 697,31 | 2016 | | 27-12-2026 | | | | 282300 | | | | |
| COR | 01-06-16 | 102 | | BIL 06/16 | 225310 | 6 985,01 | 2016 | | 27-12-2026 | | | | 282310 | | | | |
| COR | 01-06-16 | 100 | | BIL 06/16 - FAP | 225350 | 14 528,80 | 2016 | | 27-12-2026 | | | | 282350 | | | | |
| COR | 01-07-16 | 120 | | Exoume BIL 06-16 - FAP | 225216 | 3 306,46 | 2016 | | 27-12-2026 | | | | 282216 | | | | |
| COR | 01-07-16 | 121 | | Exoume BIL 06-16 - FAP | 225218 | -49 392,91 | 2016 | | 27-12-2026 | | | | 282218 | | | | |
| ACH | 01-07-16 | 171 | 30668 | LIGHTMAX | 225218 | 1 050,00 | 2016 | 01-07-2016 | 27-12-2026 | 10 ans | 31-12-16 | 10 ans | 282218 | | 50,42 | 50,42 | 999,58 |
| ACH | 01-07-16 | 183 | FV-16008109 | SOGETREL | 225218 | 247,05 | 2016 | 01-07-2016 | 27-12-2026 | 10 ans | 31-12-16 | 10 ans | 282218 | | 11,86 | 11,86 | 235,19 |
| ACH | 01-07-16 | 184 | FV-16008110 | SOGETREL | 225218 | 1 001,51 | 2016 | 01-07-2016 | 27-12-2026 | 10 ans | 31-12-16 | 10 ans | 282218 | | 48,09 | 48,09 | 953,42 |
| ACH | 01-07-16 | 185 | FV-16008111 | SOGETREL | 225218 | 180,00 | 2016 | 01-07-2016 | 27-12-2026 | 10 ans | 31-12-16 | 10 ans | 282218 | | 8,64 | 8,64 | 171,36 |
| ACH | 01-07-16 | 187 | FV-16008114 | SOGETREL | 225218 | 270,63 | 2016 | 01-07-2016 | 27-12-2026 | 10 ans | 31-12-16 | 10 ans | 282218 | | 12,99 | 12,99 | 257,64 |
| ACH | 01-07-16 | 188 | FV-16008113 | SOGETREL | 225218 | 510,99 | 2016 | 01-07-2016 | 27-12-2026 | 10 ans | 31-12-16 | 10 ans | 282218 | | 24,54 | 24,54 | 486,45 |
| ACH | 01-07-16 | 189 | FV-16008115 | SOGETREL | 225218 | 294,92 | 2016 | 01-07-2016 | 27-12-2026 | 10 ans | 31-12-16 | 10 ans | 282218 | | 14,16 | 14,16 | 280,76 |
| ACH | 01-07-16 | 190 | FV-16008116 | SOGETREL | 225218 | 924,75 | 2016 | 01-07-2016 | 27-12-2026 | 10 ans | 31-12-16 | 10 ans | 282218 | | 44,40 | 44,40 | 880,35 |
| ACH | 01-07-16 | 192 | FV-16008119 | SOGETREL | 225218 | 600,00 | 2016 | 01-07-2016 | 27-12-2026 | 10 ans | 31-12-16 | 10 ans | 282218 | | 28,81 | 28,81 | 571,19 |
| ACH | 01-07-16 | 194 | FV-16008121 | SOGETREL | 225218 | 1 119,00 | 2016 | 01-07-2016 | 27-12-2026 | 10 ans | 31-12-16 | 10 ans | 282218 | | 53,73 | 53,73 | 1 065,27 |
| ACH | 01-07-16 | 195 | FV-16008122 | SOGETREL | 225218 | 1 486,57 | 2016 | 01-07-2016 | 27-12-2026 | 10 ans | 31-12-16 | 10 ans | 282218 | | 71,38 | 71,38 | 1 415,19 |
| ACH | 01-07-16 | 196 | FV-16008120 | SOGETREL | 225218 | 2 064,11 | 2016 | 01-07-2016 | 27-12-2026 | 10 ans | 31-12-16 | 10 ans | 282218 | | 99,11 | 99,11 | 1 965,00 |
| ACH | 01-07-16 | 197 | FV-16008123 | SOGETREL | 225218 | 505,00 | 2016 | 01-07-2016 | 27-12-2026 | 10 ans | 31-12-16 | 10 ans | 282218 | | 24,25 | 24,25 | 480,75 |
| ACH | 01-07-16 | 198 | FV-16008124 | SOGETREL | 225218 | 165,00 | 2016 | 01-07-2016 | 27-12-2026 | 10 ans | 31-12-16 | 10 ans | 282218 | | 7,92 | 7,92 | 157,08 |
| ACH | 01-07-16 | 200 | FV-16008127 | SOGETREL | 225218 | 730,00 | 2016 | 01-07-2016 | 27-12-2026 | 10 ans | 31-12-16 | 10 ans | 282218 | | 35,05 | 35,05 | 694,95 |
| ACH | 01-07-16 | 201 | FV-16008126 | SOGETREL | 225218 | 2 185,48 | 2016 | 01-07-2016 | 27-12-2026 | 10 ans | 31-12-16 | 10 ans | 282218 | | 104,94 | 104,94 | 2 080,54 |
| ACH | 01-07-16 | 202 | FV-16008128 | SOGETREL | 225218 | 1 098,00 | 2016 | 01-07-2016 | 27-12-2026 | 10 ans | 31-12-16 | 10 ans | 282218 | | 52,72 | 52,72 | 1 045,28 |
| ACH | 01-07-16 | 204 | FV-16008131 | SOGETREL | 225218 | 1 349,42 | 2016 | 01-07-2016 | 27-12-2026 | 10 ans | 31-12-16 | 10 ans | 282218 | | 64,79 | 64,79 | 1 284,63 |
| ACH | 01-07-16 | 204 | FV-16008131 | SOGETREL | 225218 | 1 329,55 | 2016 | 01-07-2016 | 27-12-2026 | 10 ans | 31-12-16 | 10 ans | 282218 | | 63,84 | 63,84 | 1 265,71 |
| ACH | 01-07-16 | 206 | FV-16008132 | SOGETREL | 225218 | 3 359,44 | 2016 | 01-07-2016 | 27-12-2026 | 10 ans | 31-12-16 | 10 ans | 282218 | | 161,31 | 161,31 | 3 198,13 |
| ACH | 01-07-16 | 206 | FV-16008132 | SOGETREL | 225218 | 3 226,20 | 2016 | 01-07-2016 | 27-12-2026 | 10 ans | 31-12-16 | 10 ans | 282218 | | 154,91 | 154,91 | 3 071,29 |
| COR | 01-07-16 | | | Exoume CVN - MOE RACCO 2T-16 | 225220 | -604,46 | | | | | | | 282220 | | | | |
| ACH | 10-09-16 | | CVN-16-09-F10578 | COVAGE NETWORKS | 225220 | 604,46 | 2016 | 10-09-2016 | 27-12-2026 | 10 ans | 31-12-16 | 10 ans | 282220 | | 18,16 | 18,16 | 586,30 |
| COR | 01-07-16 | 111 | | Exoume CVN - BLO IG ACTIF 2T-16 | 225221 | -731,50 | 2016 | | 27-12-2026 | | | | 282221 | | | | |
| COR | 30-09-16 | 47 | | CVN - BLO IG ACTIF 3T-16 | 225221 | 665,00 | 2016 | | 27-12-2026 | | | | 282221 | | | | |
| ACH | 10-08-16 | 250 | CVN-16-08-F9961 | COVAGE NETWORKS | 225221 | 3 582,00 | 2016 | 10-08-2016 | 27-12-2026 | 10 ans | 31-12-16 | 10 ans | 282221 | | 136,03 | 136,03 | 3 445,97 |

Annexe 2 : Biens de retour 2016 (3/3)

| | | | | | | | | | | | | | | | | | |
|-----|----------|-----|-----------------|----------------------------------|--------|-------------|------|------------|------------|--------|----------|--------|--------|--|--------|--------|-----------|
| ACH | 01-07-16 | 186 | FV-16008112 | SOGETREL | 225300 | 688.43 | 2016 | 01-07-2016 | 27-12-2026 | 10 ans | 31-12-16 | 10 ans | 282300 | | 33,06 | 33,06 | 655,37 |
| ACH | 01-07-16 | 191 | FV-16-008117 | SOGETREL | 225300 | 1 440,00 | 2016 | 01-07-2016 | 27-12-2026 | 10 ans | 31-12-16 | 10 ans | 282300 | | 69,14 | 69,14 | 1 370,86 |
| ACH | 01-07-16 | 203 | FV-16008129 | SOGETREL | 225300 | 8 182,50 | 2016 | 01-07-2016 | 27-12-2026 | 10 ans | 31-12-16 | 10 ans | 282300 | | 392,90 | 392,90 | 7 789,60 |
| ACH | 01-07-16 | 205 | FV-16008130 | SOGETREL | 225300 | 15 396,78 | 2016 | 01-07-2016 | 27-12-2026 | 10 ans | 31-12-16 | 10 ans | 282300 | | 739,30 | 739,30 | 14 657,48 |
| ACH | 08-07-16 | 214 | FA160702 | GISCAN | 225300 | 11 800,00 | 2016 | 08-07-2016 | 27-12-2026 | 10 ans | 31-12-16 | 10 ans | 282300 | | 546,04 | 546,04 | 11 253,96 |
| ACH | 23-08-16 | 238 | AFC41/A1604007 | SPIE | 225300 | 1 344,00 | 2016 | 23-08-2016 | 27-12-2026 | 10 ans | 31-12-16 | 10 ans | 282300 | | 46,59 | 46,59 | 1 297,41 |
| COR | 01-07-16 | 122 | | Extoume BIL 06/16 - FAP | 225300 | -99 697,31 | 2016 | | 27-12-2026 | | | | 282300 | | | | |
| COR | 01-07-16 | 112 | | Extoume CVN - MOE EXT 2T16 | 225302 | -1 594,31 | 2016 | | 27-12-2026 | | | | 282302 | | | | |
| COR | 01-07-16 | | | Extoume BIL 06/16 - FAP | 225310 | -6 985,01 | 2016 | | 27-12-2026 | | | | 282310 | | | | |
| COR | 01-07-16 | | | Extoume BIL 06/16 - FAP | 225350 | -14 528,80 | 2016 | | 27-12-2026 | | | | 282350 | | | | |
| COR | 30-09-16 | | | Bil 09/16 - FAP INVEST | 225218 | 37 232,04 | 2016 | | 27-12-2026 | | | | 282218 | | | | |
| COR | 30-09-16 | | | Bil 09/16 - FAP INVEST | 225300 | 105 402,75 | 2016 | | 27-12-2026 | | | | 282300 | | | | |
| COR | 30-09-16 | 112 | | CVN - MOE EXT 3T16 | 225302 | 2 673,00 | 2016 | | 27-12-2026 | | | | 282302 | | | | |
| COR | 30-09-16 | | | Bil 09/16 - FAP INVEST | 225310 | 6 895,00 | 2016 | | 27-12-2026 | | | | 282310 | | | | |
| COR | 30-09-16 | | | Bil 09/16 - FAP INVEST | 225350 | 14 528,00 | 2016 | | 27-12-2026 | | | | 282350 | | | | |
| ACH | 01-10-16 | 288 | FV-16013836 | SOGETREL | 225216 | 1 259,54 | 2016 | 01-10-2016 | 27-12-2026 | 10 ans | 31-12-16 | 10 ans | 282216 | | 30,98 | 30,98 | 1 228,56 |
| ACH | 01-10-16 | 289 | FV-16013838 | SOGETREL | 225218 | 65,88 | 2016 | 01-10-2016 | 27-12-2026 | 10 ans | 31-12-16 | 10 ans | 282218 | | 1,62 | 1,62 | 64,26 |
| ACH | 01-10-16 | 290 | FV-16013839 | SOGETREL | 225218 | 65,88 | 2016 | 01-10-2016 | 27-12-2026 | 10 ans | 31-12-16 | 10 ans | 282218 | | 1,62 | 1,62 | 64,26 |
| ACH | 01-10-16 | 291 | FV-16013841 | SOGETREL | 225218 | 515,51 | 2016 | 01-10-2016 | 27-12-2026 | 10 ans | 31-12-16 | 10 ans | 282218 | | 12,68 | 12,68 | 502,83 |
| ACH | 01-10-16 | 287 | FV-16013837 | SOGETREL | 225218 | 311,69 | 2016 | 01-10-2016 | 27-12-2026 | 10 ans | 31-12-16 | 10 ans | 282218 | | 7,67 | 7,67 | 304,02 |
| ACH | 01-10-16 | 292 | FV-16013843 | SOGETREL | 225218 | 477,75 | 2016 | 01-10-2016 | 27-12-2026 | 10 ans | 31-12-16 | 10 ans | 282218 | | 11,75 | 11,75 | 466,00 |
| ACH | 01-10-16 | 293 | FV-16013840 | SOGETREL | 225218 | 515,51 | 2016 | 01-10-2016 | 27-12-2026 | 10 ans | 31-12-16 | 10 ans | 282218 | | 12,68 | 12,68 | 502,83 |
| ACH | 01-10-16 | 294 | FV-16013844 | SOGETREL | 225218 | 487,85 | 2016 | 01-10-2016 | 27-12-2026 | 10 ans | 31-12-16 | 10 ans | 282218 | | 12,00 | 12,00 | 475,85 |
| ACH | 01-10-16 | 295 | FV-16013848 | SOGETREL | 225218 | 495,26 | 2016 | 01-10-2016 | 27-12-2026 | 10 ans | 31-12-16 | 10 ans | 282218 | | 12,18 | 12,18 | 483,08 |
| ACH | 01-10-16 | 296 | FV-16013845 | SOGETREL/ | 225218 | 479,76 | 2016 | 01-10-2016 | 27-12-2026 | 10 ans | 31-12-16 | 10 ans | 282218 | | 11,80 | 11,80 | 467,96 |
| ACH | 01-10-16 | 297 | FV-16013849 | SOGETREL | 225218 | 1 182,34 | 2016 | 01-10-2016 | 27-12-2026 | 10 ans | 31-12-16 | 10 ans | 282218 | | 29,08 | 29,08 | 1 153,26 |
| ACH | 01-10-16 | 298 | FV-16013852 | SOGETREL | 225218 | 274,36 | 2016 | 01-10-2016 | 27-12-2026 | 10 ans | 31-12-16 | 10 ans | 282218 | | 6,75 | 6,75 | 267,61 |
| ACH | 01-10-16 | 299 | FV-16013850 | SOGETREL | 225218 | 448,74 | 2016 | 01-10-2016 | 27-12-2026 | 10 ans | 31-12-16 | 10 ans | 282218 | | 11,04 | 11,04 | 437,70 |
| ACH | 01-10-16 | 301 | FV-16013855 | SOGETREL | 225218 | 271,47 | 2016 | 01-10-2016 | 27-12-2026 | 10 ans | 31-12-16 | 10 ans | 282218 | | 6,68 | 6,68 | 264,79 |
| ACH | 01-10-16 | 302 | FV-16013857 | SOGETREL | 225218 | 1 832,82 | 2016 | 01-10-2016 | 27-12-2026 | 10 ans | 31-12-16 | 10 ans | 282218 | | 45,09 | 45,09 | 1 787,73 |
| ACH | 01-10-16 | 303 | FV-16013863 | SOGETREL | 225218 | 179,92 | 2016 | 01-10-2016 | 27-12-2026 | 10 ans | 31-12-16 | 10 ans | 282218 | | 4,43 | 4,43 | 175,49 |
| ACH | 01-10-16 | 305 | FV-16013866 | SOGETREL | 225218 | 165,00 | 2016 | 01-10-2016 | 27-12-2026 | 10 ans | 31-12-16 | 10 ans | 282218 | | 4,06 | 4,06 | 160,94 |
| ACH | 01-10-16 | 307 | FV-16013869 | SOGETREL | 225218 | 2 023,74 | 2016 | 01-10-2016 | 27-12-2026 | 10 ans | 31-12-16 | 10 ans | 282218 | | 49,78 | 49,78 | 1 973,96 |
| ACH | 01-10-16 | 308 | FV-16013870 | SOGETREL | 225218 | 1 741,59 | 2016 | 01-10-2016 | 27-12-2026 | 10 ans | 31-12-16 | 10 ans | 282218 | | 42,84 | 42,84 | 1 698,75 |
| ACH | 01-10-16 | 309 | FV-16013874 | SOGETREL | 225218 | 1 606,05 | 2016 | 01-10-2016 | 27-12-2026 | 10 ans | 31-12-16 | 10 ans | 282218 | | 39,51 | 39,51 | 1 566,54 |
| ACH | 01-10-16 | 306 | FV-16013868 | SOGETREL | 225218 | 2 685,88 | 2016 | 01-10-2016 | 27-12-2026 | 10 ans | 31-12-16 | 10 ans | 282218 | | 66,07 | 66,07 | 2 619,81 |
| ACH | 01-10-16 | 310 | FV-16013879 | SOGETREL | 225218 | 856,40 | 2016 | 01-10-2016 | 27-12-2026 | 10 ans | 31-12-16 | 10 ans | 282218 | | 21,07 | 21,07 | 835,33 |
| ACH | 01-10-16 | 311 | FV-16013876 | SOGETREL | 225218 | 165,00 | 2016 | 01-10-2016 | 27-12-2026 | 10 ans | 31-12-16 | 10 ans | 282218 | | 4,06 | 4,06 | 160,94 |
| ACH | 01-10-16 | 312 | FV-16013882 | SOGETREL | 225218 | 901,75 | 2016 | 01-10-2016 | 27-12-2026 | 10 ans | 31-12-16 | 10 ans | 282218 | | 22,18 | 22,18 | 879,57 |
| ACH | 01-10-16 | 313 | FV-16013881 | SOGETREL/ | 225218 | 165,00 | 2016 | 01-10-2016 | 27-12-2026 | 10 ans | 31-12-16 | 10 ans | 282218 | | 4,06 | 4,06 | 160,94 |
| ACH | 01-10-16 | 314 | FV-16013883 | SOGETREL | 225218 | 848,40 | 2016 | 01-10-2016 | 27-12-2026 | 10 ans | 31-12-16 | 10 ans | 282218 | | 20,87 | 20,87 | 827,53 |
| ACH | 01-10-16 | 316 | FV-16013885 | SOGETREL | 225218 | 630,00 | 2016 | 01-10-2016 | 27-12-2026 | 10 ans | 31-12-16 | 10 ans | 282218 | | 15,50 | 15,50 | 614,50 |
| ACH | 01-10-16 | 315 | FV-16013880 | SOGETREL | 225218 | 2 008,98 | 2016 | 01-10-2016 | 27-12-2026 | 10 ans | 31-12-16 | 10 ans | 282218 | | 49,42 | 49,42 | 1 959,56 |
| COR | 01-10-16 | 214 | | Extoume Bil 09/16 - FAP INVEST | 225218 | -37 232,04 | 2016 | | 27-12-2026 | | | | 282218 | | | | |
| COR | 01-10-16 | 203 | | Extoume CVN - BLO IG ACTIF 3T-16 | 225221 | -665,00 | 2016 | | 27-12-2026 | | | | 282221 | | | | |
| ACH | 01-11-16 | 327 | CVN16-11-F11422 | COVAGE NETWORKS | 225221 | 665,00 | 2016 | 01-11-2016 | 27-12-2026 | 10 ans | 31-12-16 | 10 ans | 282221 | | 10,94 | 10,94 | 654,06 |
| ACH | 01-10-16 | 309 | FV-16013874 | SOGETREL | 225300 | 1 776,11 | 2016 | 01-10-2016 | 27-12-2026 | 10 ans | 31-12-16 | 10 ans | 282300 | | 43,69 | 43,69 | 1 732,42 |
| ACH | 01-10-16 | 308 | FV-16013870 | SOGETREL | 225300 | 1 810,77 | 2016 | 01-10-2016 | 27-12-2026 | 10 ans | 31-12-16 | 10 ans | 282300 | | 44,54 | 44,54 | 1 766,23 |
| ACH | 01-10-16 | 304 | FV-16013859 | SOGETREL | 225300 | 3 875,50 | 2016 | 01-10-2016 | 27-12-2026 | 10 ans | 31-12-16 | 10 ans | 282300 | | 95,33 | 95,33 | 3 780,17 |
| ACH | 01-10-16 | 303 | FV-16013863 | SOGETREL | 225300 | 447,92 | 2016 | 01-10-2016 | 27-12-2026 | 10 ans | 31-12-16 | 10 ans | 282300 | | 11,02 | 11,02 | 436,90 |
| ACH | 01-10-16 | 300 | FV-16013854 | SOGETREL | 225300 | 1 441,91 | 2016 | 01-10-2016 | 27-12-2026 | 10 ans | 31-12-16 | 10 ans | 282300 | | 35,47 | 35,47 | 1 406,44 |
| ACH | 01-10-16 | 286 | FV-16013835 | SOGETREL | 225300 | 1 171,58 | 2016 | 01-10-2016 | 27-12-2026 | 10 ans | 31-12-16 | 10 ans | 282300 | | 28,82 | 28,82 | 1 142,76 |
| COR | 01-10-16 | 214 | | Extoume Bil 09/16 - FAP INVEST | 225300 | -105 402,75 | 2016 | | 27-12-2026 | | | | 282300 | | | | |
| ACH | 01-12-16 | 350 | FA161212 | GISCAN | 225300 | 4 672,00 | 2016 | 01-12-2016 | 27-12-2026 | 10 ans | 31-12-16 | 10 ans | 282300 | | 39,37 | 39,37 | 4 632,63 |
| ACH | 01-12-16 | 350 | FA161212 | GISCAN | 225300 | 1 600,00 | 2016 | 01-12-2016 | 27-12-2026 | 10 ans | 31-12-16 | 10 ans | 282300 | | 13,48 | 13,48 | 1 586,52 |
| COR | 01-10-16 | 220 | | Extoume CVN - MOE EXT 3T-16 | 225302 | -1 078,69 | 2016 | | 27-12-2026 | | | | 282302 | | | | |
| ACH | 01-11-16 | 324 | CVN16-11-F11415 | COVAGE NETWORKS | 225302 | 1 078,69 | 2016 | 01-11-2016 | 27-12-2026 | 10 ans | 31-12-16 | 10 ans | 282302 | | 17,74 | 17,74 | 1 060,95 |
| COR | 01-10-16 | 214 | | Extoume Bil 09/16 - FAP INVEST | 225310 | -6 895,00 | 2016 | | 27-12-2026 | | | | 282310 | | | | |
| COR | 01-10-16 | 214 | | Extoume Bil 09/16 - FAP INVEST | 225350 | -14 528,00 | 2016 | | 27-12-2026 | | | | 282350 | | | | |
| COR | 31-12-16 | | | BIL 12/16 FAP | 225216 | 583,50 | 2016 | | 27-12-2026 | | | | 282216 | | | | |
| COR | 31-12-16 | | | BIL 12/16 FAP | 225218 | 21 175,59 | 2016 | | 27-12-2026 | | | | 282218 | | | | |
| COR | 31-12-16 | | | CVN - RACCO ETUDE ACTIF 4T16 | 225221 | 589,50 | 2016 | | 27-12-2026 | | | | 282221 | | | | |
| COR | 31-12-16 | | | BIL 12/16 FAP | 225300 | 118 866,04 | 2016 | | 27-12-2026 | | | | 282300 | | | | |
| COR | 31-12-16 | | | BIL 12/16 FAP | 225310 | 6 985,01 | 2016 | | 27-12-2026 | | | | 282310 | | | | |
| COR | 31-12-16 | | | BIL 12/16 FAP | 225350 | 14 529,02 | 2016 | | 27-12-2026 | | | | 282350 | | | | |
| COR | 31-12-16 | 241 | | CVN - MOE EXT 4T-16 | 225302 | 3 410,00 | 2016 | | 27-12-2026 | | | | 282302 | | | | |
| COR | 31-12-16 | 240 | | CVN - MOE RACCO 4T-16 | 225220 | 1 322,00 | 2016 | | 27-12-2026 | | | | 282220 | | | | |

Annexe 2 : Rapport des CAC

➤ **Rapport des Commissaires aux comptes sur les comptes annuels**

Exercice clos le 31 décembre 2016

Conventions réglementées

Les contrats suivants ont été signés avec COVAGE Networks :

- Contrat de location de FON et BPE par SGA pour CVN
- Contrat pour la fourniture d'un lien de collecte backbone
- Contrat de mise à disposition du SI technique
- Contrat d'Assistance Générale
- Contrat de Prestations Techniques

Pierre-François IOOSS
Directeur de concessions
Pierre-francois.iooss@covage.com

www.solstice-grand-angouleme.com
www.elifibre.com

www.covage.com



SOLSTICE GRAND ANGOULEME

Société par Actions Simplifiée

30, avenue Edouard Belin
92500 Rueil-Malmaison

Rapport du Commissaire aux comptes sur les comptes annuels

Exercice clos le 31 décembre 2016

SOLSTICE GRAND ANGOULEME

Société par Actions Simplifiée

30, avenue Edouard Belin
92500 Rueil-Malmaison

Rapport du Commissaire aux comptes sur les comptes annuels

Exercice clos le 31 décembre 2016

Aux Associés,

En exécution de la mission qui nous a été confiée par décision collective des Associés, nous vous présentons notre rapport relatif à l'exercice clos le 31 décembre 2016, sur :

- le contrôle des comptes annuels de la société SOLSTICE GRAND ANGOULEME, tels qu'ils sont joints au présent rapport ;
- la justification de nos appréciations ;
- les vérifications et informations spécifiques prévues par la loi.

Les comptes annuels ont été arrêtés par le Président. Il nous appartient, sur la base de notre audit, d'exprimer une opinion sur ces comptes.

I. Opinion sur les comptes annuels

Nous avons effectué notre audit selon les normes d'exercice professionnel applicables en France ; ces normes requièrent la mise en œuvre de diligences permettant d'obtenir l'assurance raisonnable que les comptes annuels ne comportent pas d'anomalies significatives. Un audit consiste à vérifier, par sondages ou au moyen d'autres méthodes de sélection, les éléments justifiant des montants et informations figurant dans les comptes annuels. Il consiste également à apprécier les principes comptables suivis, les estimations significatives retenues et la présentation d'ensemble des comptes. Nous estimons que les éléments que nous avons collectés sont suffisants et appropriés pour fonder notre opinion.

Nous certifions que les comptes annuels sont, au regard des règles et principes comptables français, réguliers et sincères et donnent une image fidèle du résultat des opérations de l'exercice écoulé ainsi que de la situation financière et du patrimoine de la société à la fin de cet exercice.

II. Justification des appréciations

En application des dispositions de l'article L. 823-9 du Code de commerce relatives à la justification de nos appréciations, nous vous informons que les appréciations auxquelles nous avons procédé ont porté sur le caractère approprié des principes comptables appliqués, sur le caractère raisonnable des estimations significatives retenues et sur la présentation d'ensemble des comptes.

Les appréciations ainsi portées s'inscrivent dans le cadre de notre démarche d'audit des comptes annuels, pris dans leur ensemble, et ont donc contribué à la formation de notre opinion exprimée dans la première partie de ce rapport.

III. Vérifications et informations spécifiques

Nous avons également procédé, conformément aux normes d'exercice professionnel applicables en France, aux vérifications spécifiques prévues par la loi.

Nous n'avons pas d'observation à formuler sur la sincérité et la concordance avec les comptes annuels des informations données dans le rapport de gestion du Président et dans les documents adressés aux Associés sur la situation financière et les comptes annuels.

Neuilly-sur-Seine, le 31 mai 2017

Le Commissaire aux comptes

DELOITTE & ASSOCIES



Marc de Villartay

SOLSTICE GRAND ANGOULEME

| ACTIF | Au 31 décembre 2016 | | | Au 31 décembre 2015 |
|--|----------------------|------------------------------|---------------------|---------------------|
| | Brut | Amortissements et provisions | Net | |
| v Capital souscrit non appelé..... | | | | |
| >ACTIF IMMOBILISE | | | | |
| Immobilisations incorporelles : | | | | |
| Frais d'établissement | | | | |
| Frais de recherche et de développement | | | | |
| Concessions et valeurs similaires | | | | |
| Fonds commercial (1) | | | | |
| Autres | | | | |
| Immobilisations incorporelles en cours | | | | |
| Avances et acomptes | | | | |
| Immobilisations corporelles : | | | | |
| Terrains | | | | |
| Constructions | | | | |
| Installations, matériel et outillage | | | | |
| Autres | 438 018,92 | 265 085,31 | 172 933,61 | 213 768,58 |
| Immobilisations corporelles en cours | | | | |
| Avances et acomptes | | | | |
| Immobilisations mises en concession par le concessionnaire : | | | | |
| Immobilisations en cours | | | | |
| Immobilisations non renouvelables | 14 159 598,80 | 7 943 472,98 | 6 216 125,82 | 6 643 924,72 |
| Immobilisations renouvelables | 490 142,86 | 348 281,88 | 141 860,98 | 67 863,99 |
| Immobilisations financières (2) : | | | | |
| Participations | | | | |
| Créances rattachées à des participations | | | | |
| Titres immobilisés de l'activité de portefeuille | | | | |
| Autres titres immobilisés | | | | |
| Prêts | 405 689,32 | | 405 689,32 | 405 689,32 |
| Autres | | | | |
| >TOTAL I | 15 493 449,90 | 8 556 840,17 | 6 936 609,73 | 7 331 246,61 |
| >ACTIF CIRCULANT | | | | |
| Stocks et en-cours : | | | | |
| Matières premières et autres approvisionnements | | | | |
| En-cours de production | | | | |
| Produits intermédiaires et finis | | | | |
| Marchandises | | | | |
| Avances et acomptes versés sur commandes | 21 004,32 | | 21 004,32 | 1 796,99 |
| Créances (3) : | | | | |
| Clients et comptes rattachés..... | 427 121,34 | | 427 121,34 | 126 186,80 |
| Autres | 165 704,03 | | 165 704,03 | 156 185,10 |
| Capital souscrit - appelé, non versé | | | | |
| Valeurs mobilières de placement : | | | | |
| Actions propres | | | | |
| Autres titres | | | | |
| Instruments de trésorerie | | | | |
| Disponibilités | 243 457,47 | | 243 457,47 | 1 246 123,14 |
| Charges constatées d'avance (3) | 5 878,31 | | 5 878,31 | 6 263,83 |
| >TOTAL II | 863 165,47 | | 863 165,47 | 1 536 555,86 |
| Charges à répartir sur plusieurs exercices (III) | | | | |
| Primes de remboursement des emprunts (IV) | | | | |
| Ecart de conversion Actif (V) | | | | |
| >TOTAL GENERAL (I + II + III + IV + V) | 16 356 615,37 | 8 556 840,17 | 7 799 775,20 | 8 867 802,47 |
| (1) - Dont droit au bail | | | | |
| (2) - Dont à moins d'un an | | | | |
| (3) - Dont à plus d'un an | | | | |

SOLSTICE GRAND ANGOULEME

| PASSIF | Au 31 décembre 2016 | Au 31 décembre 2015 |
|--|------------------------|------------------------|
| ➤CAPITAUX PROPRES | | |
| Capital | 500 000,00 | 500 000,00 |
| Primes d'émission, de fusion, d'apport | | |
| Ecarts de réévaluation | | |
| Ecart d'équivalence | | |
| Réserves : | | |
| Réserve légale | | |
| Réserves statutaires ou contractuelles | | |
| Réserves réglementées | | |
| Autres | | |
| Report à nouveau | -8 676 303,09 | -8 341 744,63 |
| Résultat de l'exercice | -148 822,26 | -334 558,46 |
| Subvention d'investissement | 2 481 369,63 | 2 730 322,83 |
| Provisions réglementées | | |
| ➤TOTAL I | -5 843 755,72 | -5 445 980,26 |
| ➤PROVISIONS | | |
| Provisions pour risques | | |
| Provisions pour charges | | |
| ➤TOTAL II | | |
| Caducité sur actifs renouvelables (III) | 149 577,31 | 121 756,35 |
| ➤DETTES (1) | | |
| Emprunts obligataires convertibles | | |
| Autres emprunts obligataires | | |
| Emprunts et dettes auprès des établissements de crédit (2) | | |
| Emprunts et dettes financières diverses (3) | 11 182 703,52 | 12 182 703,52 |
| Avances et acomptes reçus sur commande en cours..... | | |
| Dettes Fournisseurs et comptes rattachés | 360 579,18 | 323 956,58 |
| Dettes fiscales et sociales..... | 108 008,69 | 8 384,29 |
| Dettes sur immobilisations et comptes rattachés..... | 254 988,78 | 245 317,87 |
| Autres dettes..... | 309 537,12 | 261 938,09 |
| Instruments de trésorerie | | |
| Produits constatés d'avance..... | 1 278 136,32 | 1 169 726,03 |
| ➤TOTAL IV | 13 493 953,61 | 14 192 026,38 |
| Ecarts de conversion Passif (V) | | |
| ➤TOTAL GENERAL (I + II + III + IV + V) | 7 799 775,20 | 8 867 802,47 |
| (1) - Dont à plus d'un an | | |
| Dont à mois d'un an | | |
| (2) - Dont concours bancaires courants et soldes créditeurs de bar | | |
| (3) - Dont emprunt participatifs | | |

SOLSTICE GRAND ANGOULEME

| | Au 31 décembre 2016 | Au 31 décembre 2015 | COMPTES DE RESULTAT (2 ^e partie) | Au 31 décembre 2016 | Au 31 décembre 2014 |
|---|---------------------|---------------------|---|---------------------|---------------------|
| COMPTES DE RESULTAT (1^{re} partie) | | | | | |
| PRODUITS D'EXPLOITATION (1) | | | | | |
| Ventes de marchandises | 1 115 239,56 | 1 005 127,34 | | | |
| Production vendue (biens et services) | 1 115 239,56 | 1 005 127,34 | | | |
| Montant du Chiffre d'Affaires | | | | | |
| Production stockée | | | | | |
| Production immobilisée | | | | | |
| Subvention d'exploitation | 444 091,28 | 442 042,29 | | | |
| Reprise sur provisions (et amortissements) transferts de charges | 8 436,12 | 2 846,60 | | | |
| Autres produits | | | | | |
| Total I | 1 567 766,96 | 1 450 916,23 | | | |
| CHARGES D'EXPLOITATION (2) | | | | | |
| Achats de marchandises | | | | | |
| Variation de stocks sur achats de marchandises | | | | | |
| Achats de matières premières et autres approvisionnements | | | | | |
| Variation de stocks sur Achats de matières premières et autres | | | | | |
| Autres charges et charges externes | 587 313,04 | 661 144,36 | | | |
| Impôts, taxes et versements assimilés | 2 588,00 | 2 540,00 | | | |
| Salaires et traitements | | | | | |
| Dotations aux amortissements et dépréciations | | | | | |
| - sur immobilisations dotations aux amortissements | 890 498,33 | 858 132,86 | | | |
| - sur immobilisations dotations aux dépréciations | | | | | |
| - sur actifs circulants dotations aux dépréciations | | | | | |
| - dotations aux provisions | | | | | |
| Autres charges | 867,99 | 1 719,38 | | | |
| Total II | 1 481 265,36 | 1 523 536,60 | | | |
| 1. RESULTAT D'EXPLOITATION (I-II) | 86 501,60 | -72 620,37 | | | |
| QUOTES-PARTS DES RESULTATS SUR OPERATIONS FAITES EN COMMUN | | | | | |
| Bénéfice ou perte transféré III | | | | | |
| Perte ou bénéfice transféré IV | | | | | |
| PRODUITS FINANCIERS | | | | | |
| De participations (3) | | | | | |
| D'autres valeurs mobilières et créances de l'actif immobilisé (3) | | | | | |
| Autres intérêts et produits assimilés (3) | 40,00 | | | | |
| Reprises sur provisions et dépréciations et transferts de charges | | | | | |
| Différence positive de change | | | | | |
| Produits nets sur cessions de valeurs mobilières de placement | | | | | |
| Total V | 40,00 | | | | |
| CHARGES FINANCIERES | | | | | |
| Dotations aux amortissements aux dépréciations et aux provisions intérêts et charges assimilées (4) | 235 363,86 | 261 938,09 | | | |
| Différence négative de change | | | | | |
| Charges nettes sur cessions de valeurs mobilières de placement | | | | | |
| Total VI | 235 363,86 | 261 938,09 | | | |
| 2. RESULTAT FINANCIER (V-VI) | -235 323,86 | -261 938,09 | | | |
| 3. RESULTAT COURANT avant Impôts (I + II + III + V - VI) | -148 822,26 | | | | -334 556,46 |
| PRODUITS EXCEPTIONNELS | | | | | |
| Sur opérations de gestion | | | | | |
| Sur opérations en capital | | | | | |
| Reprises sur provisions et dépréciations et transferts de charges | | | | | |
| Total VII | | | | | |
| CHARGES EXCEPTIONNELLES | | | | | |
| Sur opérations de gestion | | | | | |
| Sur opérations en capital | | | | | |
| Dotations aux amortissements aux dépréciations et aux provisions | | | | | |
| Total VIII | | | | | |
| 4. RESULTAT EXCEPTIONNEL (VII-VIII) | | | | | |
| Participation des salariés aux résultats (IX) | | | | | |
| Impôts sur les bénéfices (X) | 1 567 806,96 | 1 450 916,23 | | | |
| TOTAL DES PRODUITS (I + II + III + V + VI) | 1 716 620,22 | 1 785 474,69 | | | |
| TOTAL DES CHARGES (II + IV + VI + VIII + IX + X) | -148 822,26 | -334 556,46 | | | |
| BENEFICE OU PERTE | | | | | |
| (1) - Dont produits afférents à des exercices antérieurs | | | | | |
| (2) - Dont charges afférents à des exercices antérieurs | | | | | |
| (3) - Dont produits concernant les entités liées | | | | | |
| (4) - Dont intérêts concernant les entités liées | | | | | |

SAS SOLSTICE GRAND ANGOULEME

RCS NANTERRE 493 589 113



la fibre est là !

ANNEXE AU BILAN ET AU COMPTE DE RESULTAT AU 31 DECEMBRE 2016

I - Faits caractéristiques de l'exercice

II - Règles et méthodes comptables

III - Notes sur le bilan

IV - Notes sur le compte de résultat

V - Autres informations

I - Faits caractéristiques de l'exercice

La société SOLSTICE GRAND ANGOULEME a été enregistrée au registre du commerce de Nanterre le 04 janvier 2007 et clôture au 31 décembre 2016 son dixième exercice comptable.

Par contrat en date du 26 décembre 2006, la Communauté d'Agglomération du Grand Angoulême a délégué à la société SOLSTICE GRAND ANGOULEME la mission de service public de réalisation et d'exploitation d'une infrastructure active de télécommunications.

Cette infrastructure a été réceptionnée au cours de l'exercice 2008.

En date du 26 février 2010, la Caisse des Dépôts et Consignations a racheté 25% des parts détenues par COVAGE.

Durant l'exercice, SOLSTICE GRAND ANGOULEME a poursuivi la commercialisation de son réseau.

II - Règles et méthodes comptables

1) Principes généraux

Les comptes de la société sont établis conformément aux dispositions prévues par le règlement ANC n°2016-07 relatif à la réécriture du plan comptable général et plus particulièrement selon les dispositions relatives aux immobilisations faisant l'objet d'une concession de service public.

2) Immobilisations

Les immobilisations sont comptabilisées à leur coût d'acquisition ou de production.

Lors de la construction de l'infrastructure passive de télécommunications, celle-ci est comptabilisée en immobilisations en-cours. A la date de mise en service du réseau, elle est inscrite en « Immobilisations mises en concession ». Les amortissements pratiqués sont déterminés généralement selon le mode linéaire sur la durée d'utilisation du bien. Ainsi, les immobilisations non renouvelables sont amorties sur la durée de la délégation de service public et les immobilisations renouvelables sont amorties selon leur durée d'utilisation propre.

Dès lors que le réseau a été réceptionné, un test de perte de valeur des immobilisations mises en concession est réalisé de façon annuelle. Ce test vise à s'assurer que la valeur actuelle des immobilisations mises en concession demeure supérieure à la valeur nette comptable de celles-ci. La valeur actuelle est déterminée à partir de l'estimation des flux de trésorerie futurs actualisés que la société s'attend à obtenir des immobilisations testées. Ce test n'a pas conduit à la comptabilisation d'une dépréciation, en plus de l'amortissement linéaire, des immobilisations mises en concession.

Un amortissement de caducité est pratiqué sur les immobilisations renouvelables du fait du maintien au niveau exigé par le service public, du potentiel productif. Cela vise en particulier les équipements permettant l'activation du réseau. Cet amortissement de caducité est inscrit au passif du bilan. Etant considéré la nature de ces équipements, il n'est pas constitué de provision pour renouvellement.

Pour l'infrastructure passive de télécommunications, la durée d'amortissement retenue correspond à la durée de la concession.

Les travaux de raccordement sont inscrits en investissements au fur et à mesure qu'ils sont réalisés et sont amortis sur la durée résiduelle du contrat de concession, étant donné qu'ils représentent une mise en valeur de l'ensemble de l'infrastructure qui sera remise au concédant en fin de contrat.

Les entités en phase de déploiement procèdent à l'immobilisation des frais financiers engagés pour le financement de l'infrastructure.

3) Valeurs mobilières de placement

Les valeurs mobilières de placement sont comptabilisées à leur coût d'acquisition et évaluées au plus bas de leur valeur comptable et de leur valeur de marché. De fait compte tenu des procédures de cession appliquées en fin d'exercice, ces deux valeurs sont identiques.

4) Créances d'exploitation

Les créances sont évaluées à leur valeur nominale.

Les créances font l'objet d'une appréciation au cas par cas à la clôture pour analyser le niveau de risque de non recouvrement. En fonction de cette appréciation, une provision est comptabilisée en cas de risque de non recouvrement.

5) Provisions pour risques et charges

Des provisions pour risques et charges sont constituées dès lors que le risque est certain ou probable. Elles sont évaluées pour le montant correspondant à la meilleure estimation de la sortie de ressources nécessaire à l'extinction de l'obligation née du risque.

6) Chiffre d'affaires

Les frais d'accès facturés aux clients sont inscrits en produits de l'exercice au cours duquel la prestation de raccordement est réalisée, en sus des prestations de services. Le prix de cette prestation est indépendant du coût des raccordements venant valoriser le réseau, et s'analyse comme un droit à raccordement, élément du prix de la prestation venant contribuer au financement des investissements réalisés au même titre que les locations de fibres ou services de bande passante.

Les prestations de services sont comptabilisées conformément aux différents contrats signés. La date de facturation appliquée correspond à la date de mise en service des différentes prestations.

Le produit de la vente des I.R.U. (Indefeasible Right of Use) est étalé sur la durée du contrat de location.

7) Résultat courant

Le résultat courant comprend le résultat de l'exploitation ainsi que les produits et les charges liés au financement des activités. Il ne prend pas en compte les éléments à caractère non récurrent tels que les coûts et provisions associés aux cessions d'actifs hors exploitation, les coûts de fermeture de sites et les charges de restructuration.

8) Subvention d'investissement

La subvention d'investissement fait l'objet d'une reprise au même rythme que l'amortissement des immobilisations mises en concession qu'elle a financées.

Au passif du bilan, la subvention est présentée sous déduction des reprises. Au compte de résultat, les reprises de subventions d'investissement sont comptabilisées en produit.

La société a décidé de comptabiliser ce produit en résultat d'exploitation afin que celui-ci intègre à la fois les effets de la dotation aux amortissements de l'immobilisation financée par les subventions d'investissement ainsi que les reprises de subventions d'investissement de l'exercice.

III - Notes sur le bilan

Données en € sauf indication contraire

I Immobilisations

| | 31-12-2015 | Acquisitions | Cessions | Transfert | 31-12-2016 |
|--------------------------------------|-------------------|----------------|----------|-----------|-------------------|
| Immo.en cours | 438 019 | | | | 438 019 |
| Immo. Incorporelles | | | | | |
| Immo./concession - non renouvelables | 13 988 142 | 171 457 | | | 14 159 599 |
| Immo./concession - renouvelables | 388 699 | 101 444 | | | 490 143 |
| Immo. Corporelles | | | | | |
| Immobilisations financières | 405 689 | | | | 405 689 |
| Immobilisations brutes | 15 220 549 | 272 901 | | | 15 493 450 |

I Amortissements

| | 31-12-2015 | Dotation | Reprise | Transfert | 31-12-2016 |
|---|------------------|----------------|---------|-----------|------------------|
| Immo.en cours | 224 250 | 40 835 | | | 265 085 |
| Immo. Incorporelles | | | | | |
| Immo./concession - non renouvelables | 7 344 218 | 599 255 | | | 7 943 473 |
| Immo./concession - renouvelables | 320 835 | 27 447 | | | 348 282 |
| Immo. Corporelles | | | | | |
| Immobilisations financières | | | | | |
| Amortissements des immobilisations | 7 889 303 | 667 537 | | | 8 556 840 |

I Echéances des créances

| | Total | - 1 an | + 1 an | + 5 ans |
|--|----------------|----------------|--------|----------------|
| Créances rattachées à des participations | | | | |
| Prêts | | | | |
| Autres | 405 689 | | | 405 689 |
| Immobilisations financières | 405 689 | | | 405 689 |
| Avances et acomptes | 21 004 | 21 004 | | |
| Créances clients et comptes rattachés | 427 121 | 427 121 | | |
| Etats et collectivités publiques | 165 704 | 165 704 | | |
| Groupe et associés | | | | |
| Autres débiteurs | | | | |
| Comptes de tiers | 613 830 | 613 830 | | |

Le poste "Etat et collectivités publiques" est constitué des comptes débiteurs de TVA.

I Comptes de régularisation - actif

Les comptes de régularisation-actif se décomposent ainsi :

| | Total | Exploitation | Financier | Exceptionnel |
|--|--------------|--------------|-----------|--------------|
| Charges constatées d'avance | 5 878 | 5 878 | | |
| Comptes de régularisation actif | 5 878 | 5 878 | | |

I Capitaux Propres

Le capital social se décompose comme suit :

| Actions | Nombre | Valeur nominale | Valeur totale |
|---------------------------------|---------------|-----------------|----------------|
| Parts au 31 décembre 2015 | 50 000 | 10 | 500 000 |
| Parts émises durant l'exercice | | | |
| Parts remb. ou annulées pdt exc | | | |
| Au 31 décembre 2016 | 50 000 | 10 | 500 000 |

Le capital social s'élève à 500.000 € et se répartit à la clôture de l'exercice comme suit :

| Associés | 31/12/2015 | | | 31/12/2016 | | |
|------------------------------------|---------------|----------------|--------------|---------------|----------------|--------------|
| | Nb de part | Montant | % | Nb de part | Montant | % |
| COVAGE | 37 500 | 375 000 | 75 | 37 500 | 375 000 | 75 |
| CAISSE DES DEPOTS ET CONSIGNATIONS | 12 500 | 125 000 | 25 | 12 500 | 125 000 | 25 |
| Total | 50 000 | 500 000 | 100 % | 50 000 | 500 000 | 100 % |

La variation des capitaux propres se présente comme suit :

| | 31-12-2015 | Affectation résultat N-1 | Résultat de l'exercice | Appel et reclassement | Subvention nette des reprises | 31-12-2016 |
|-----------------------------|-------------------|--------------------------|------------------------|-----------------------|-------------------------------|-------------------|
| Capital social | 500 000 | | | | | 500 000 |
| Réserves | | | | | | |
| Primes | | | | | | |
| Report à nouveau | -8 341 744 | -334 558 | | | | -8 676 302 |
| Résultat | -334 558 | 334 558 | -148 822 | | | -148 823 |
| Subvention d'investissement | 2 730 323 | | | | -248 953 | 2 481 370 |
| Provisions réglementées | | | | | | |
| Total | -5 445 980 | | -148 822 | | -248 953 | -5 843 755 |

I Caducité sur immobilisations mises en concession et renouvelables

| | 31-12-2015 | Dotations | Reprises | 31-12-2016 |
|---|----------------|---------------|----------|----------------|
| Amortissement de caducité | 121 757 | 27 821 | | 149 578 |
| Caducité sur immo. renouvelables | 121 757 | 27 821 | | 149 578 |

I Echéances des dettes

| | Total | - 1 an | + 1 an | + 5 ans |
|---|-------------------|----------------|--------|-------------------|
| Emprunts et dettes auprès étb de crédit | | | | |
| Soldes créditeurs de banques | | | | |
| Dettes rattachées à des participations | | | | |
| Comptes courants Associés | 11 182 704 | | | 11 182 704 |
| Dettes financières | 11 182 704 | | | 11 182 704 |
| Avances et acomptes reçus sur cdes | | | | |
| Fournisseurs et comptes rattachés | 360 579 | 360 579 | | |
| Etats et collectivités publiques | 108 009 | 108 009 | | |
| Autres créditeurs | | | | |
| Dettes d'exploitation | 468 588 | 468 588 | | |
| Dettes sur immobilisations | 254 989 | 254 989 | | |
| Autres dettes | 309 537 | 309 537 | | |
| Impôts sur les sociétés | | | | |
| Dettes diverses | 564 526 | 564 526 | | |

Le poste "Autres dettes" est constitué des intérêts courus sur compte courant d'associés pour 235.363,86 € et des IRU à reverser pour 74.173,26 €.

I Comptes de régularisation - passif

Les comptes de régularisation-passif se décomposent ainsi :

| | Total | Exploitation | Financier | Exceptionnel |
|---|------------------|------------------|-----------|--------------|
| Produits constatés d'avance | 1 278 136 | 1 278 136 | | |
| Comptes de régularisation passif | 1 278 136 | 1 278 136 | | |

I Produits à recevoir et charges à payer

| | 31-12-2016 |
|---|-----------------|
| Créances rattachées à des participation | |
| Autres immobilisations financières | |
| Créances clients et comptes rattachés | |
| Autres créances | |
| Produits à recevoir | |
| Emprunts et dettes auprès étb de crédit | |
| Emprunts et dettes financières diverses | |
| Dettes fournisseurs et comptes rattachés | -357 724 |
| Dettes fiscales et sociales | -261 |
| Dettes sur immobilisations et cpt rattachés | -240 985 |
| Autres dettes | |
| Charges à payer | -598 970 |

IV - Notes sur le compte de résultat

1) Ventilation du chiffre d'affaires

Le chiffre d'affaires se décompose ainsi, en K€ :

| | 31-12-2016 |
|--------------------------------------|--------------|
| BANDE PASSANTE | 681 |
| LOCATIONS | 261 |
| HEBERGEMENT | 15 |
| DSL | |
| FTTH | 22 |
| RADIO (Wifi/Wimax/CPL) | |
| Total Prestations de services | 979 |
| Frais d'accès | 136 |
| Total Chiffre d'Affaires | 1 115 |

Le chiffre d'affaires locations comprend 18K€ d'IRU

I Résultat financier

Le résultat financier est essentiellement constitué des éléments suivants :

| | 31-12-2016 |
|--------------------------------------|-----------------|
| Revenus des titres de participation | |
| Reprises de provisions financières | |
| Autres produits financiers | |
| Dotations aux provisions financières | |
| Autres charges financières | -235 324 |
| Total résultat financier | -235 324 |

Le résultat financier est constitué principalement des intérêts sur comptes courants d'associés vis-à-vis de la CAISSE DES DEPOTS ET CONSIGNATIONS et COVAGE.

I Résultat exceptionnel

Le résultat exceptionnel est nul.

I Impôt sur les sociétés

Le résultat fiscal au 31 décembre 2016 s'établi à -155.978 €. Après imputation du déficit reportable, le montant de l'impôt sur les sociétés dû au titre de l'exercice écoulé est nul.

V - Autres informations

I Effectif

La société n'emploie pas de salarié.

I Identité de la société consolidante :

COVAGE SAS
30 AVENUE EDOUARD BELIN
92500 RUEIL-MALMAISON

I Informations sur la fiscalité différée

Au 31/12/2016 :

=> Le montant du déficit reportable utilisable au niveau individuel s'élève à 8.369K€.

I Engagements hors bilan

La société doit assurer ses engagements de construction et d'exploitation du réseau de télécommunication conformément au contrat de délégation de service public, et notamment en fin de délégation de service public, le retour de l'infrastructure au concédant.

Le contrat de délégation de service public prévoit que le Délégataire versera au Délégant un intéressement si le montant cumulé des résultats nets comptables réalisés est supérieur au montant cumulé des résultats nets comptables prévus pour la même période dans le plan d'affaires annexé au contrat de DSP.

Si le montant cumulé des résultats nets comptables réalisés est négatif, aucun intéressement n'est dû au délégant.

Le montant des engagements hors bilan bancaires s'élève à 400 K€. Ils sont couverts par un compte séquestre de même montant.



Modifications apportées