

DEPARTEMENT DE LA CHARENTE  
**COMMUNAUTE D'AGGLOMERATION  
GRANDANGOULEME**

**EXTRAIT DU REGISTRE DES DELIBERATIONS  
DU CONSEIL COMMUNAUTAIRE  
SEANCE DU 18 DECEMBRE 2025**

**Délibération n°2025.12.241**

**Rapport annuel d'activité 2024 - Contrat de Délégation de Service Public de transport ligne 10 du réseau Mobius confié à Citram**

**LE DIX HUIT DECEMBRE DEUX MILLE VINGT CINQ à 16 h 00**, les membres du Conseil communautaire se sont réunis au siège de la communauté d'agglomération de GrandAngoulême - 25 boulevard Besson Bey à ANGOULEME suivant la convocation qui a été adressée par Monsieur le Président.

**Date d'envoi de la convocation :** 12 décembre 2025

**Secrétaire de Séance:** Jean-Luc MARTIAL

Membres en exercice: **75**

Nombre de présents: **51**

Nombre de pouvoirs: **21**

Nombre d'excusés: **3**

**Membres présents :** Joëlle AVERLAN, Brigitte BAPTISTE, Eric BIOJOUT, Didier BOISSIER DESCOMBES, Xavier BONNEFONT, Jacky BONNET, Catherine BREARD, Michel BUISSON, Minerve CALDERARI, Frédérique CAUVIN-DOUMIC, Séverine CHEMINADE, Monique CHIRON, Jean-Claude COURARI, Fadilla DAHMANI, Françoise DELAGE, Gérard DESAPHY, Gérard DEZIER, Christophe DUHOUX, Nathalie DULAIS, Denis DUROCHER, François ELIE, Jean-Jacques FOURNIE, Maud FOURRIER, Michel GERMANEAU, Hélène GINGAST, Fabienne GODICHAUD, Jérôme GRIMAL, Sandrine JOUINEAU, Francis LAURENT, Raphaël MANZANAS, Annie MARC, Jean-Luc MARTIAL, Charlène MESNARD, Thierry MOTEAU, Isabelle MOUFFLET, François NEBOUT, Dominique PEREZ, Yannick PERONNET, Gilbert PIERRE-JUSTIN, Alain RHODE, Mireille RIOU, Thierry ROUGIER, Gérard ROY, Zahra SEMANE, Roland VEAUX, Philippe VERGNAUD, Marcel VIGNAUD, Anne-Laure WILLAUMEZ-GUILLEMETEAU, Vincent YOU, Hassane ZIAT, Zalissa ZOUNGRANA

**Ont donné pouvoir :** Sabrina AFGOUN à Gérard ROY, Michel ANDRIEUX à Xavier BONNEFONT, Véronique ARLOT à Gilbert PIERRE-JUSTIN, Jean-François DAURE à Fabienne GODICHAUD, Serge DAVID à Thierry MOTEAU, Anthony DOUET à Françoise DELAGE, Valérie DUBOIS à Zalissa ZOUNGRANA, Sophie FORT à Gérard DEZIER, Jean-Luc FOUCHIER à Nathalie DULAIS, Martine FRANCOIS-ROUGIER à Philippe VERGNAUD, Thierry HUREAU à Francis LAURENT, Michaël LAVILLE à Isabelle MOUFFLET, Gérard LEFEVRE à Gérard DESAPHY, Corinne MEYER à Mireille RIOU, Benoît MIEGE-DECLERCQ à Jean-Luc MARTIAL, Pascal MONIER à Charlène MESNARD, Martine PINVILLE à Jean-Jacques FOURNIE, Jean-Philippe POUSSET à François ELIE, Catherine REVEL à Anne-Laure WILLAUMEZ-GUILLEMETEAU, Jean REVEREAULT à Denis DUROCHER, Martine RIGONDEAUD à Hassane ZIAT,

**Excusé(s):** Séverine ALQUIER, Frédéric CROS, Chantal DOYEN-MORANGE

Accusé de réception - Ministère de l'Intérieur

016-200071827-20251218-2025\_12\_241-DE

Accusé certifié exécutoire

Réception par le préfet : 26/12/2025

Publication : 26/12/2025

**CONSEIL COMMUNAUTAIRE DU 18 DÉCEMBRE 2025**

**DÉLIBÉRATION  
N°2025.12.241**

Rapporteur : Monsieur GERMANEAU

**RAPPORT ANNUEL D'ACTIVITE 2024 - CONTRAT DE DELEGATION DE SERVICE PUBLIC DE TRANSPORT LIGNE 10 DU RESEAU MOBIUS CONFIE A CITRAM**

**PROJET DE TERRITOIRE "GRANDANGOULEME VERS 2030"**

Pilier : UN TERRITOIRE QUI S'ADAPTE AUX CHANGEMENTS CLIMATIQUES

Ambition : MOBILITÉ RAISONNÉE

Enjeux : [20401 -2) PROBLÈMES DE MOBILITÉ]

**OBJECTIFS DE DÉVELOPPEMENT DURABLE**

1	2	3	4	5	6	7	8	9	10	11	12	13	14	15	16	17

Domaines concernés par les objectifs de développement durable impactés positivement :

ODD 11 : Pour une ville et des établissements ouverts à tous, sûrs et durable

Le contrat de délégation de service public (DSP) entre GrandAngoulême et CITRAM (marque locale de Transdev) a été signé le 8 décembre 2014 pour une durée de 9 ans et 6 mois. L'échéance du contrat étant initialement prévue au 30 juin 2024, un avenant n°11 a été signé le 21 juin 2024 afin de prolonger le contrat jusqu'au 31 décembre 2025 et permettre ainsi de faire concorder son échéance avec le contrat de la SPL STGA.

Conformément à l'article 32.1 du contrat, le délégataire est tenu d'adresser un rapport annuel à GrandAngoulême, autorité délégante. Ce rapport doit respecter les dispositions du Code Général des Collectivités Territoriales (CGCT), et il doit présenter les éléments suivants :

- Présentation du service délégué,
- Conditions d'exécution du service,
- Analyse de la qualité du service,
- Comptes détaillant l'ensemble des opérations liées à l'exécution de la délégation.

Le rapport annuel 2024 présente ainsi la 10<sup>ème</sup> année du contrat de délégation de service public (DSP).

**LE SERVICE DÉLÉGUÉ**

La ligne 10 du réseau möbius circule entre le centre d'Angoulême et Brie ou Mornac (terminus partiel) via Gond-Pontouvre et Champniers.

Accusé de réception - Ministère de l'Intérieur

016-200072827-20251218-2025\_12\_241-DE

Accusé certifié exécutoire

Réception par le préfet : 26/12/2025

Publication : 26/12/2025

## **L'EXÉCUTION DU SERVICE**

- L'offre kilométrique est en augmentation de 6,06% entre 2023 et 2024 pour atteindre 162 348 km (153 076 en 2023). Cette augmentation est due à l'évolution de l'offre. La ligne 10 a été renforcée d'un aller-retour par jour pour mieux desservir l'AFPA de Mornac depuis la rentrée 2024.
- La STGA est en charge de la commercialisation des titres de transport pour l'ensemble du réseau möbius. Les ventes ne peuvent pas être isolées uniquement pour la ligne 10 exploitée par CITRAM, les recettes sont donc estimées sur la base de la fréquentation constatée. Les recettes commerciales issues de l'exploitation de la ligne 10 s'élèvent à 30,6 K€ HT (euro valeur 2024), contre 38 K€ HT (euro valeur 2023) en 2023.
- Concernant la réalisation de ce service public, le nombre de voyages enregistré est en baisse de 9,52% par rapport à l'année 2023 (32 383 voyages contre 35 789). Toutefois, cette évolution pourrait être due à une problématique technique en lien avec le changement de Système d'Aide à l'Exploitation de STGA (perte de données durant la phase de transition entre l'ancien et le nouveau système). En conséquence, pour l'année 2024, il n'est donc pas possible d'estimer précisément la fréquentation de la ligne 10.

## **L'ANALYSE DE LA QUALITÉ DE SERVICE**

- Continuité du service

En 2024, aucune perturbation pour grève ou intempéries n'a été constatée. Différentes manifestations (FFA, Foulées...) ainsi que des travaux sont venus perturber le service ponctuellement et des arrêts de reports ont été mis en place. Un seul retard de 25 minutes a eu lieu le 7 octobre en raison d'une panne véhicule.

- Information voyageur :

L'ensemble de la communication et de l'information voyageur est mise en place par la STGA via l'Agence Mobilité située au Champ de Mars à Angoulême et via son site internet et les réseaux sociaux.

- Lutte contre la fraude :

Aucune action de lutte contre la fraude n'a été mise en place dans le courant de l'année.

- Action de promotion du service :

En janvier, sur la ligne 10, 143 tickets FIBD (tickets à 0,50 €) ont été vendus contre 163 en 2023. En décembre, une action commerciale « journées shopping » a été organisée sur l'ensemble du réseau, 228 tickets à 1€ ont été vendus contre 205 l'année précédente.

## **LES COMPTES DE LA DÉLÉGATION**

- Les recettes du service en 2024 s'élèvent à 30 594 € HT, contre 38 049 € HT en 2023.
- Les dépenses d'exploitation pour l'année 2024 sont de 392 560 € HT, en augmentation de 8% par rapport à 2023 (363 212 € HT). Cette augmentation des dépenses est liée d'une part à la hausse du nombre de kilomètres parcourus en lien avec l'adaptation de l'offre (ajout d'un aller/retour par jour) et d'autre part à l'inflation.
- La contribution forfaitaire de GrandAngoulême est de 373 692 € HT pour l'année 2024, contre 340 576 € HT en 2023. Sur l'année 2024, le bilan financier indique donc une marge bénéficiaire de 12 K€ HT contre 15 K€ HT en 2023. Cette marge bénéficiaire est permise par la conservation des recettes par Citram comme le prévoit le contrat (DSP).

Vu l'avis de la commission consultative des services publics locaux du 14 octobre 2025,

**Je vous propose :**

**DE PRENDRE ACTE** du rapport annuel d'activité 2024 de CITRAM, délégataire du service public de transport de la ligne 10 du réseau möbius.

<b>Pour : 72</b> <b>Contre : 0</b> <b>Abstention : 0</b> <b>Non votant : 0</b>	<b>APRES EN AVOIR DELIBERE</b> <b>LE CONSEIL COMMUNAUTAIRE</b> <b>A L'UNANIMITE DES SUFFRAGES EXPRIMES</b> <b>ADOpte LA DELIBERATION PROPOSEE</b>
-----------------------------------------------------------------------------------------	------------------------------------------------------------------------------------------------------------------------------------------------------------

# Ligne 10 Möbius

## BILAN Année 2024

Accusé de réception - Ministère de l'Intérieur

016-200071827-20251218-2025\_12\_241-DE

Accusé certifié exécutoire

Réception par le préfet : 26/12/2025

Publication : 26/12/2025

# SOMMAIRE

	Pages
<b>1. L'offre transport</b>	03
<b>2. Fréquentation commerciale</b>	09
<b>3. Recettes</b>	23
<b>4. Bilan financier</b>	24
<b>5. Actions / Incidents / réclamations</b>	25

## 1 – L'offre transport

La ligne 10 du Réseau Möbius circule entre le centre d'Angoulême (Cathédrale / Hôtel de ville) jusqu'à Brie (terminus partiel des Frauds) ou Mornac (Terminus AFPA).

Depuis septembre 2024, l'offre a été **renforcée** avec

- une course supplémentaire en milieu d'après-midi pour permettre aux lycéens de rentrer chez eux plus tôt. Soit un départ de 15h10 d'Angoulême et un retour avec un départ de l'AFPA à 16h15, fonctionnant toute la période scolaire du Lundi au Vendredi.
- un trajet direct le soir de l'AFPA à la gare SNCF d'Angoulême conformément à la demande du centre de formation AFPA pour ses stagiaires se traduisant par un départ à 17h20 de l'AFPA et une arrivée à la gare d'Angoulême à 17h45, fonctionnant toute l'année.

Mais également **adaptée** à la demande des usagers avec :

- Un départ à 6h35 des Frauds en période scolaire (au lieu de 6h40) afin de permettre aux usagers d'avoir leur correspondance STGA à Franquin.
- Une desserte de l'arrêt « Cathédrale » au départ de 7h45 des Frauds, permettant ainsi aux élèves des lycées avoisinants de pouvoir être déposé au plus près.

Ci-après les fiches horaires pour l'année scolaire 2024 / 2025 avec les modifications en rouge.

# Ligne 10 Möbius

Horaires du 01/09/2024 au 31/08/2025

du Lundi au Vendredi

	code service	300-01	300-04	300-02	300-01	300-05	300-03	403-06	300-01	425-01	300-02	300-03	300-02
MORNAC	L'AFPA			07:45	08:56	10:04	12:07	13:06	16:15	17:20 (c)	17:40	18:37	19:42
BRIE	Les Frauds (Terminus)	06:35		07:52	09:03	10:11	12:14	13:13	16:22	--	17:47	18:44	--
	Les Frauds (Cf)	06:35		07:52	09:03	10:11	12:14	13:13	16:22	--	17:47	18:44	--
	La Chapelle	06:36		07:52	09:03	10:11	12:14	13:13	16:22	--	17:48	18:44	--
	Les Gendres	06:38		07:55	09:06	10:14	12:17	13:16	16:25	--	17:50	18:47	--
	La Prévoterie	06:39		07:55	09:06	10:14	12:17	13:16	16:25	--	17:51	18:47	--
	Les Petits voisins	06:41		07:56	09:07	10:15	12:18	13:17	16:26	--	17:52	18:48	--
	Champfouyer	06:41		07:57	09:08	10:16	12:19	13:18	16:27	--	17:53	18:49	--
	Chez Garonne	06:43		07:58	09:09	10:17	12:20	13:19	16:28	--	17:54	18:50	--
	Les Forges	06:44		07:59	09:10	10:18	12:21	13:20	16:29	--	17:55	18:51	--
	Les Gailledrats	06:45		08:00	09:11	10:19	12:22	13:21	16:30	--	17:56	18:52	--
	La Jauvigère	06:47		08:01	09:12	10:20	12:23	13:22	16:31	--	17:57	18:53	--
	Maine Joizeau	06:49		08:03	09:14	10:22	12:25	13:24	16:33	--	17:59	18:55	--
	La Baisse Couprie	06:50	06:55	08:04	09:15	10:23	12:26	13:25	16:34	--	18:00	18:56	--
CHAMPNIERS	Brie Mairie	06:51	06:56	08:05	09:16	10:24	12:27	13:26	16:35	--	18:01	18:57	--
	Brie Ecole	06:52	06:57	08:05	09:16	10:24	12:27	13:26	16:35	--	18:02	18:57	--
	La Simarde	06:56	07:01	08:09	09:20	10:28	12:31	13:30	16:39	--	18:06	19:01	--
	Les Cloux	06:58	07:03	08:12	09:23	10:31	12:34	13:33	16:42	--	18:09	19:04	--
	Bourg Médiathèque	07:01	07:06	08:15	09:26	10:34	12:37	13:36	16:45	--	18:12	19:07	--
	Ancienne Salle des fêtes	07:02	07:07	08:15	09:26	10:34	12:37	13:36	16:45	--	18:12	19:07	--
	Champniers Cimetière	07:03	07:08	08:16	09:27	10:35	12:38	13:37	16:46	--	18:13	19:08	--
	Ferrières	07:05	07:10	08:18	09:29	10:37	12:40	13:39	16:48	--	18:15	19:10	--
ZONE DES MONTAGNES	Les Tuileries	07:05	07:10	08:19	09:30	10:38	12:41	13:40	16:49	--	18:16	19:11	--
	Lansac	07:06	07:11	08:20	09:31	10:39	12:42	13:41	16:50	--	18:17	19:12	--
	Auvent	07:09	07:14	08:23	09:34	10:42	12:45	13:44	16:53	--	18:20	19:15	20:04
	Centre Sportif	07:10	07:15	08:24	09:35	10:43	12:46	13:45	16:54	--	18:21	19:16	20:05
	La Génoise	07:11	07:16	08:25	09:36	10:44	12:47	13:46	16:55	--	18:22	19:17	20:06
GD-PONTOUVRE	La Bisaigüe	07:11	07:16	08:26	09:37	10:45	12:48	13:47	16:56	--	18:23	19:18	20:07
	Les Avenauds	07:13	07:18	08:28	09:39	10:47	12:50	13:49	16:58	--	18:25	19:20	20:09
	Pontouvre	07:15	07:20	08:30	09:41	10:49	12:52	13:51	17:00	--	18:28	19:23	20:12
	Murailles	07:15	07:20	08:30	09:41	10:49	12:52	13:51	17:00	--	18:28	19:23	20:12
	Lamartine	07:16	07:21	08:31	09:42	10:50	12:53	13:52	17:01	--	18:29	19:24	20:13
	Castors	07:16	07:21	08:31	09:42	10:50	12:53	13:52	17:01	--	18:29	19:24	20:13
	Pisany	07:17	07:22	08:32	09:43	10:51	12:54	13:53	17:02	--	18:30	19:25	20:14
	Général Leclerc	07:18	07:23	08:33	09:44	10:52	12:55	13:54	17:03	--	18:30	19:25	20:14
ANGOULÊME	Froide	07:19	07:24	08:34	09:45	10:53	12:56	13:55	17:04	--	18:31	19:26	20:15
	Madeleine	07:20	07:25	08:35	09:46	10:54	12:57	13:56	17:05	--	18:32	19:27	20:16
	Mairat	07:21	07:26	08:36	09:47	10:55	12:58	13:57	17:06	--	18:33	19:28	20:17
	Gare SNCF	07:22	07:27	08:37	09:48	10:56	12:59	13:58	17:07	17:45	18:34	19:29	20:18
	République	07:23	07:28	08:38	09:49	10:57	13:00	13:59	17:08		18:35	19:30	20:19
	Eperon Gambetta	07:24	07:29	08:39	09:50	10:58	13:01	14:00	17:09		18:36	19:31	20:20
	Franquin	07:25	07:30	08:40	09:51	10:59	13:02	14:01	17:09		18:37	19:32	20:21
	Les Halles	07:26	07:31	08:41	09:51	10:59	13:02	14:01	17:10		18:38	19:33	20:21
	Hôtel de Ville (Pl. Bouillaud)	07:27	07:32	08:43	09:53	11:01	13:04	14:03	17:12		18:40	19:35	20:23
	Cathédrale	07:31	07:36	08:47	09:56	11:04	13:07	14:06					20:26

Accusé de réception - Ministère de l'Intérieur

016-200071827-20251218-2025\_12\_241-DE

Accusé certifié exécutoire

Réception par le préfet : 26/12/2025

Publication : 26/12/2025



# Ligne 10 Möbius

Horaires du 01/09/2024 au 31/08/2025

du Lundi au Vendredi

	code service	300-01	300-02	300-01	300-05	403-06	300-03	300-01	300-02	300-03	300-02	300-03
ANGOULÊME	Cathédrale	06:03	07:13	07:56		12:03	13:16	15:10	16:35	17:30		
	Hôtel de ville (Gén. Leclerc)	06:05	07:15	07:58	09:05	12:05	13:18	15:12	16:37	17:32	18:45	19:43
	Les Halles	06:06	07:16	08:00	09:06	12:07	13:19	15:13	16:38	17:33	18:46	19:44
	Franquin	06:06	07:17	08:01	09:07	12:07	13:20	15:14	16:39	17:34	18:47	19:45
	Eperon Gambetta	06:07	07:17	08:01	09:07	12:08	13:20	15:14	16:39	17:34	18:47	19:45
	République	06:08	07:18	08:02	09:08	12:09	13:21	15:15	16:40	17:35	18:48	19:46
	Gare S.N.C.F.	06:09	07:20	08:03	09:10	12:11	13:23	15:17	16:42	17:37	18:50	19:48
	Mairat	06:09	07:21	08:05	09:11	12:12	13:24	15:18	16:43	17:38	18:51	19:49
GD-PONTOUVRE	Madeleine	06:10	07:22	08:05	09:12	12:13	13:25	15:19	16:44	17:39	18:52	19:50
	Froide	--	--	08:07	09:13	12:14	13:26	15:20	16:45	17:40	18:53	19:51
	Général Leclerc	--	--	08:07	09:14	12:15	13:27	15:21	16:46	17:41	18:54	19:52
	Pisany	--	--	08:08	09:15	12:16	13:28	15:22	16:47	17:42	18:55	19:53
	Castors	--	--	08:09	09:15	12:17	13:29	15:23	16:48	17:43	18:56	19:54
	Lamartine	--	--	08:10	09:16	12:17	13:29	15:23	16:49	17:44	18:57	19:55
	Murailles	--	--	08:11	09:17	12:18	13:30	15:24	16:50	17:45	18:58	19:56
	Pontouvre	--	--	08:11	09:18	12:19	13:31	15:25	16:51	17:46	18:59	19:57
ZONE DES MONTAGNES	Les Avenauds	--	--	08:13	09:19	12:20	13:32	15:27	16:52	17:47	19:00	19:58
	La Bisaigüe	--	--	08:14	09:20	12:22	13:34	15:28	16:54	17:49	19:02	20:00
	La Génoise	--	--	08:15	09:21	12:23	13:35	15:29	16:55	17:50	19:03	20:01
	Centre Sportif	--	--	08:15	09:21	12:24	13:36	15:30	16:56	17:51	19:04	20:02
	Auvent	--	--	08:16	09:23	12:26	13:38	15:32	16:58	17:53	19:06	20:04
CHAMPNIERS	Lansac	--	--	08:19	09:25	12:28	13:40	15:34	17:00	17:55	19:08	20:06
	Les Tuileries	--	--	08:19	09:26	12:29	13:41	15:35	17:01	17:56	19:09	20:06
	Ferrières	--	--	08:20	09:26	12:29	13:41	15:35	17:01	17:56	19:09	20:07
	Champniers Cimetière	--	--	08:22	09:28	12:31	13:43	15:37	17:03	17:58	19:11	20:09
	Ancienne Salle des fêtes	--	--	08:23	09:29	12:32	13:44	15:38	17:04	17:59	19:12	20:09
	Bourg Médiathèque	--	--	08:23	09:29	12:32	13:44	15:38	17:04	17:59	19:12	20:10
	Les Cloux	--	--	08:25	09:32	12:35	13:47	15:41	17:07	18:02	19:15	20:12
	La Simarde	--	--	08:28	09:35	12:38	13:50	15:44	17:10	18:05	19:18	20:15
BRIE	Brie Ecole	--	--	08:31	09:37	12:40	13:52	15:46	17:12	18:07	19:20	20:17
	Brie Mairie	--	--	08:31	09:38	12:41	13:53	15:47	17:13	18:08	19:21	20:18
	La Baisse Couprie	--	--	08:32	09:39	12:42	13:54	15:48	17:14	18:09	19:22	20:19
	Maine Joizeau	--	--	08:33	09:40	12:43	13:55	15:49	17:15	18:10	19:23	20:20
	La Jauvigère	--	--	08:35	09:41	12:44	13:56	15:50	17:16	18:11	19:24	20:21
	Les Gailledrats	--	--	08:36	09:42	12:45	13:57	15:51	17:17	18:12	19:25	20:22
	Les Forges	--	--	08:37	09:44	12:47	13:59	15:53	17:19	18:14	19:27	20:24
	Chez Garonne	--	--	08:37	09:45	12:48	14:00	15:54	17:20	18:15	19:28	20:25
	Champtouyer	--	--	08:39	09:46	12:49	14:01	15:55	17:21	18:16	19:29	20:26
	Les Petits Voisins	--	--	08:40	09:47	12:50	14:02	15:56	17:22	18:17	19:30	20:27
	La Prévoterie	--	--	08:41	09:48	12:51	14:03	15:57	17:23	18:18	19:31	20:28
	Les Gendres	--	--	08:42	09:49	12:52	14:04	15:58	17:24	18:20	19:32	20:29
	La Chapelle	--	--	08:45	09:52	12:55	14:07	16:01	17:27	18:22	19:35	20:32
	Les Frauds (Cf)	--	--	08:46	09:53	12:56	14:08	16:01	17:28	18:23	19:36	20:33
	Les Frauds (Terminus)	06:35	--	08:46	09:53	12:56	14:08	16:02	17:28	18:24	19:36	20:33
MORNAC	L'AFPA		07:43	08:53	09:59	13:02	14:14	16:08	17:34	18:30	19:42	

Accusé de réception - Ministère de l'Intérieur

016-200071827-20251218-2025\_12\_241-DE

Accusé certifié exécutoire

Réception par le préfet : 26/12/2025

Publication : 26/12/2025

Ligne 10 Möbius	Horaires du 01/09/2024 au 31/08/2025							
	Samedis & Vacances scolaires							
	code service	300-02	300-01	300-01	300-02	300-01	184-01	300-02
MORNAC	AFPA		07:50	09:57	12:58	17:18	17:20	18:12
BRIE	Les Frauds (Terminus)	06:45	07:55	10:02	13:03	17:23	--	18:17
	Les Frauds (Cf)	06:45	07:55	10:02	13:03	17:23	--	18:17
	La Chapelle	06:45	07:55	10:02	13:03	17:23	--	18:17
	Les Gendres	06:47	07:58	10:05	13:06	17:26	--	18:20
	La Prévoterie	06:48	07:58	10:05	13:06	17:26	--	18:20
	Les Petits voisins	06:49	07:59	10:06	13:07	17:27	--	18:21
	Champtouyer	06:50	08:00	10:07	13:08	17:28	--	18:22
	Chez Garonne	06:51	08:01	10:08	13:09	17:29	--	18:23
	Les Forges	06:51	08:02	10:09	13:10	17:30	--	18:24
	Les Gailledrats	06:53	08:03	10:10	13:11	17:31	--	18:25
	La Jauvigère	06:54	08:04	10:11	13:12	17:32	--	18:26
	Maine Joizeau	06:55	08:06	10:13	13:14	17:34	--	18:28
	La Baisse Couprie	06:56	08:07	10:14	13:15	17:35	--	18:29
	Brie Mairie	06:57	08:08	10:15	13:16	17:36	--	18:30
	Brie Ecole	06:58	08:08	10:15	13:16	17:36	--	18:30
CHAMPNIERS	La Simarde	07:01	08:12	10:19	13:20	17:40	--	18:34
	Les Cloux	07:02	08:14	10:21	13:22	17:42	--	18:36
	Bourg Médiathèque	07:04	08:16	10:23	13:24	17:44	--	18:38
	Ancienne Salle des fêtes	07:05	08:16	10:23	13:24	17:44	--	18:38
	Champniers Cimetière	07:05	08:17	10:24	13:25	17:45	--	18:39
	Ferrières	07:07	08:18	10:25	13:26	17:46	--	18:40
	Les Tuileries	07:07	08:19	10:26	13:27	17:47	--	18:41
	Lansac	07:08	08:20	10:27	13:28	17:48	--	18:42
ZONE DES MONTAGNES	Auvent	07:10	08:22	10:29	13:30	17:50	--	18:44
	Centre Sportif	07:11	08:23	10:30	13:31	17:51	--	18:45
	La Génoise	07:12	08:23	10:31	13:32	17:52	--	18:46
	La Bisaigüe	07:13	08:24	10:32	13:33	17:53	--	18:47
	Les Avenauds	07:15	08:25	10:34	13:35	17:55	--	18:49
GD-PONTOUVRE	Pontouvre	07:17	08:27	10:36	13:37	17:57	--	18:51
	Murailles	07:17	08:27	10:36	13:37	17:57	--	18:51
	Lamartine	07:18	08:28	10:37	13:38	17:58	--	18:52
	Castors	07:18	08:28	10:38	13:39	17:59	--	18:53
	Pisany	07:19	08:29	10:39	13:40	18:00	--	18:54
	Général Leclerc	07:20	08:30	10:40	13:41	18:01	--	18:55
	Froide	07:21	08:31	10:41	13:42	18:02	--	18:56
	Madeleine	07:22	08:33	10:42	13:43	18:03	--	18:57
ANGOULÊME	Mairat	07:23	08:33	10:43	13:44	18:04	--	18:58
	Gare SNCF	07:24	08:35	10:45	13:46	18:06	17:45	19:00
	République	07:25	08:36	10:46	13:47	18:07		19:01
	Eperon Gambetta	07:26	08:37	10:47	13:48	18:08		19:02
	Franquin	07:27	08:38	10:48	13:49	18:09		19:03
	Les Halles	07:28	08:39	10:49	13:50	18:10		19:04
	Hôtel de Ville (Pl. Bouillaud)	07:30	08:41	10:51	13:52	18:12	(n)	19:06
	(n) ne circule pas le samedi							

Accusé de réception - Ministère de l'Intérieur

016-200071827-20251218-2025\_12\_241-DE

Accusé certifié exécutoire

Réception par le préfet : 26/12/2025

Publication : 26/12/2025

Ligne 10 Möbius	Horaires du 01/09/2024 au 31/08/2025							
	Samedis & Vacances scolaires							
	code service	300-02	300-01	300-01	300-02	300-01	300-02	300-01
ANGOULÊME	Hôtel de Ville (Gén. Leclerc)	06:10	07:18	09:00	12:00	16:20	17:15	18:25
	Les Halles	06:11	07:19	09:01	12:01	16:21	17:16	18:26
	Franquin	06:11	07:19	09:02	12:02	16:22	17:17	18:27
	Eperon Gambetta	06:12	07:20	09:03	12:03	16:23	17:18	18:28
	République	06:12	07:20	09:04	12:04	16:24	17:19	18:29
	Gare S.N.C.F.	06:14	07:22	09:06	12:06	16:26	17:21	18:31
	Mairat	06:14	07:23	09:07	12:07	16:27	17:22	18:32
	Madeleine	06:15	07:24	09:08	12:08	16:28	17:23	18:33
GD-PONTOUVRE	Froide	--	--	09:09	12:09	16:29	17:24	18:34
	Général Leclerc	--	--	09:09	12:09	16:29	17:24	18:34
	Pisany	--	--	09:10	12:10	16:30	17:25	18:35
	Castors	--	--	09:11	12:11	16:31	17:26	18:36
	Lamartine	--	--	09:11	12:11	16:31	17:26	18:36
	Murailles	--	--	09:12	12:12	16:32	17:27	18:37
	Pontouvre	--	--	09:13	12:13	16:33	17:28	18:38
ZONE DES MONTAGNES	Les Avenauds	--	--	09:15	12:15	16:34	17:30	18:40
	La Bisaigüe	--	--	09:17	12:17	16:36	17:32	18:42
	La Génoise	--	--	09:18	12:18	16:37	17:33	18:43
	Centre Sportif	--	--	09:19	12:19	16:38	17:34	18:44
	Auvent	--	--	09:21	12:21	16:40	17:36	18:46
CHAMPNIERS	Lansac	--	--	09:23	12:23	16:42	17:38	18:48
	Les Tuileries	--	--	09:23	12:23	16:42	17:38	18:48
	Ferrières	--	--	09:24	12:24	16:43	17:39	18:49
	Champniers Cimetière	--	--	09:26	12:26	16:45	17:41	18:51
	Ancienne Salle des fêtes	--	--	09:26	12:26	16:45	17:41	18:51
	Bourg Médiathèque	--	--	09:27	12:27	16:46	17:42	18:52
	Les Cloux	--	--	09:29	12:29	16:48	17:44	18:54
	La Simarde	--	--	09:32	12:32	16:51	17:47	18:57
BRIE	Brie Ecole	--	--	09:34	12:34	16:53	17:49	18:59
	Brie Mairie	--	--	09:35	12:35	16:54	17:50	19:00
	La Baisse Couprie	--	--	09:36	12:36	16:55	17:51	19:01
	Maine Joizeau	--	--	09:37	12:37	16:56	17:52	19:02
	La Jauvigère	--	--	09:38	12:38	16:57	17:53	19:03
	Les Gailledrats	--	--	09:40	12:39	16:58	17:54	19:04
	Les Forges	--	--	09:41	12:41	17:00	17:56	19:06
	Chez Garonne	--	--	09:42	12:42	17:01	17:57	19:07
	Champtouyer	--	--	09:43	12:43	17:02	17:58	19:08
	Les Petits Voisins	--	--	09:43	12:43	17:02	17:58	19:09
	La Prévoterie	--	--	09:45	12:45	17:04	18:00	19:10
	Les Gendres	--	--	09:46	12:46	17:05	18:01	19:11
	La Chapelle	--	--	09:48	12:48	17:07	18:03	19:14
	Les Frauds (Cf)	--	--	09:49	12:49	17:08	18:04	19:15
	Les Frauds (Terminus)	06:42	--	09:49	12:49	17:08	18:04	19:15
MORNAC	AFPA		07:47	09:55	12:55	17:14	18:10	

L'offre transport est décomposée comme suit dans le tableau ci-dessous

		Année 2024
Offre transport	Lundi au Vendredi	9 A/R Angoulême - AFPA
		2 A/1 R Angoulême - Les Frauds
	Samedi et Vacances	5 A/R Angoulême - AFPA
		2 A/1 R Angoulême - Les Frauds
Amplitude	Lundi au Vendredi	06h03 à 20h33
	Samedi & Vacances	06h10 à 19h15
Longueur de la ligne	Angoulême <--> Les Frauds	25,3 km
	Angoulême <--> L'AFPA (Mornac)	26,2 km
Kilomètres parcourus	Charge - Haut le Pied - Techniques	162348 km
Nombre d'arrêts par commune	Angoulême	16
	Champniers	13
	Brie (y compris AFPA)	14
Nombre de bus	type Crossways LE - livrée Möbius	2 bus dédiés + 1 réserve

- Le nombre de **kilomètre a augmenté de 6,06 % entre 2023 et 2024** (*avec pour rappel 153 076 en 2023*). Cette hausse de kilomètres est dû à la modification de l'offre transport.
- Le nombre d'ETP (conduite) est passé de 4,3 en 2023 à **4,5 en 2024**. Pas de changement pour les ETP exploitation qui reste à 0,20 ETP.
- Deux véhicules de type Crossway LE avec la livrée Möbius (part matériel 2,15), inchangé par rapport à 2023.

## 2 – La fréquentation commerciale

En 2024, la fréquentation commerciale a baissé de 9,52% par rapport à 2023 avec **3 406 voyages** en moins.

	Année 2023	Année 2024
Janvier	3 142	2 942
Février	2 438	2 518
Mars	3 313	2 915
Avril	2 329	2 468
Mai	2 630	2 249
Juin	2 972	2 931
Juillet	2 413	2 531
Août	2 061	1 923
Septembre	4 010	2 996
Octobre	4 982	3 066
Novembre	3 004	3 004
Décembre	2 495	2 840
TOTAL	35789	32383

Les 32 383 voyages commerciaux se répartissent comme suit :

	1ère validation	voyages correspond	total voyages
plein tarif	20 174	7 966	28 141
tarif réduit	3 834	408	4 242
	24 008	8 374	32 383

La fréquentation commerciale annuelle de 2024 est la 2<sup>ème</sup> année la plus élevée depuis le début du contrat (2015) avec **une moyenne de 106,5 voyages par jour**.

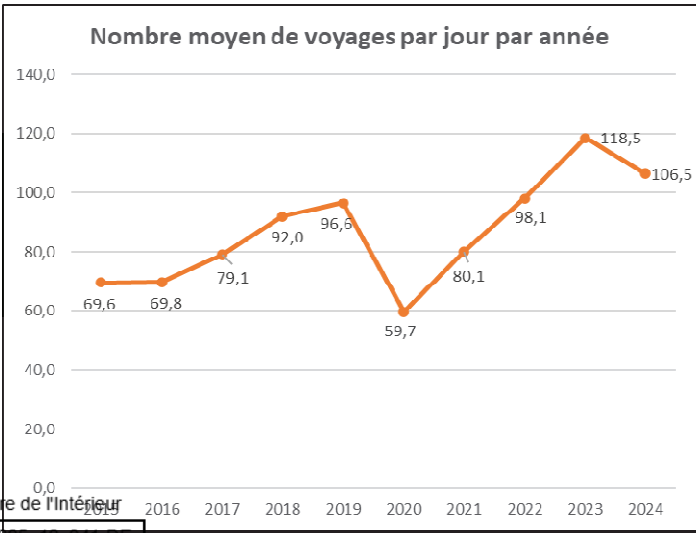

Ci-après les données de fréquentation par mois et par titre de transport

**PERIODE ETUDIEE : JANVIER 24**

<b>Validation Ligne 10</b>	<b>1ere validations</b>	<b>correspondances</b>
1 Voyage bascule	1	0
1v FIBD QR à 0,50€	3	0
Annuel +26 12M PA PDM	30	0
Annuel +26 ans	26	1
Annuel +26 ans PA	41	9
Annuel +26 ans PDM	38	0
Annuel +65 ans	105	41
Annuel 18/25 12 mois	23	1
Annuel 18/25 12 mois etudiant	44	7
Annuel 18/25 12M PA	13	4
Annuel 18/25 12M PA etudiant	6	6
Annuel Corr 18/25 12M Régional	1	0
Annuel ZEN +26	1	0
Mensuel +26 ans PDM	57	0
Mensuel +26ans	235	76
Mensuel +26ans solidarité 50%	103	75
Mensuel +26ans solidarité 75%	176	151
Mensuel 18/25 ans	230	84
Mensuel 18/25 ans solidarité 50%	12	28
Mensuel 18/25 ans solidarité 75%	53	20
Mensuel 18/25 etudiant	71	53
Mensuel Corr +26 Régional	5	1
PASS 24h BSC	6	5
PASS 7 jours glissants BSC SAV	1	0
Stock 1v FIBD QR à 0,50€	139	8
Stock 1v QR Dépannage à 2,00€	339	36
Ticket 1 Voyage FIBD	2	0
Ticket 1 Voyage QR-Code	3	0
Ticket 10 Voyages sol 50%	2	0
Ticket 30 Voyages Correspondance	1	0
Titre X Voyage(s)	502	67
<b>Total</b>	<b>7059</b>	<b>1336</b>

Fréquentation hors (- 18 ans) et (18 25 ans 10 mois)	2269	673	<b>2942</b>
------------------------------------------------------	------	-----	-------------

**PERIODE ETUDIEE : FEVRIER 24**

<b>Validation Ligne 10</b>	<b>1ere validations</b>	<b>correspondances</b>
1 Voyage bascule	1	0
Abo de service	1	0
Annuel +26 12M PA PDM	18	0
Annuel +26 ans	15	1
Annuel +26 ans PA	55	14
Annuel +26 ans PDM	30	0
Annuel +65 ans	157	47
Annuel 18/25 12 mois	16	5
Annuel 18/25 12 mois etudiant	48	10
Annuel 18/25 12M PA	12	0
Annuel 18/25 12M PA etudiant	8	4
Annuel ZEN +26	2	0
Mensuel +26 ans PDM	43	0
Mensuel +26ans	219	60
Mensuel +26ans solidarité 50%	74	63
Mensuel +26ans solidarité 75%	200	116
Mensuel 18/25 ans	195	74
Mensuel 18/25 ans solidarité 50%	2	16
Mensuel 18/25 ans solidarité 75%	32	19
Mensuel 18/25 etudiant	52	32
Mensuel Corr +26 Régional	8	0
Mensuel Corr 18/25 Régional	6	5
PASS 24h	2	1
PASS 24h BSC	15	6
Stock 1v QR Dépannage à 2,00€	252	31
Ticket 1 Voyage QR-Code	6	0
Ticket 10 Voyages sol 50%	0	1
Ticket 30 Voyages Correspondance	2	1
Titre X Voyage(s)	463	78
<b>TOTAL</b>	<b>5199</b>	<b>1051</b>

<b>Fréquentation hors (- 18 ans) et (18 25 ans 10 mois)</b>	<b>1934</b>	<b>584</b>	<b>2518</b>
-------------------------------------------------------------	-------------	------------	-------------

**PERIODE ETUDIEE : MARS 24**

Validation Ligne 10	1ere validations	correspondances
1 Voyage bascule	1	0
Annuel +26 12M PA PDM	30	1
Annuel +26 ans	25	6
Annuel +26 ans PA	68	12
Annuel +26 ans PDM	21	0
Annuel +65 ans	177	49
Annuel 18/25 12 mois	3	0
Annuel 18/25 12 mois etudiant	49	13
Annuel 18/25 12M PA	15	5
Annuel 18/25 12M PA etudiant	8	5
Annuel ZEN +26	2	1
Mensuel +26 ans PDM	48	1
Mensuel +26ans	254	97
Mensuel +26ans solidarité 50%	88	87
Mensuel +26ans solidarité 75%	195	191
Mensuel 18/25 ans	126	85
Mensuel 18/25 ans solidarité 50%	26	13
Mensuel 18/25 ans solidarité 75%	65	38
Mensuel 18/25 etudiant	48	15
Mensuel Corr +26 Régional	11	1
Mensuel Corr 18/25 Régional	18	16
PASS 24h	0	1
PASS 24h BSC	10	3
Stock 1v QR Dépannage à 2,00€	310	57
Ticket 1 Voyage QR-Code	7	0
Ticket 10 Voyages sol 50%	2	0
Ticket 30 Voyages Correspondance	3	0
Ticket Groupe 2 à 5 personnes	4	0
Titre X Voyage(s)	496	108
<b>TOTAL</b>	<b>7248</b>	<b>1547</b>

Fréquentation hors (- 18 ans) et (18 25 ans 10 mois)	2110	805	<b>2915</b>
------------------------------------------------------	------	-----	-------------



**PERIODE ETUDIEE : AVRIL 2024 (données de Février 2024 avec une baisse - 2%)**

Validation Ligne 10	1ere validations	correspondances
1 Voyage bascule	1	0
Abo de service	1	0
Annuel +26 12M PA PDM	18	0
Annuel +26 ans	15	1
Annuel +26 ans PA	55	14
Annuel +26 ans PDM	30	0
Annuel +65 ans	157	47
Annuel 18/25 12 mois	16	5
Annuel 18/25 12 mois etudiant	48	10
Annuel 18/25 12M PA	12	0
Annuel 18/25 12M PA etudiant	8	4
Annuel ZEN +26	2	0
Mensuel +26 ans PDM	43	0
Mensuel +26ans	219	60
Mensuel +26ans solidarité 50%	74	63
Mensuel +26ans solidarité 75%	200	116
Mensuel 18/25 ans	195	74
Mensuel 18/25 ans solidarité 50%	2	16
Mensuel 18/25 ans solidarité 75%	32	19
Mensuel 18/25 etudiant	52	32
Mensuel Corr +26 Régional	8	0
Mensuel Corr 18/25 Régional	6	5
PASS 24h	2	1
PASS 24h BSC	15	6
Stock 1v QR Dépannage à 2,00€	252	31
Ticket 1 Voyage QR-Code	6	0
Ticket 10 Voyages sol 50%	0	1
Ticket 30 Voyages Correspondance	2	1
Titre X Voyage(s)	463	78
<b>TOTAL</b>	<b>5095</b>	<b>1030</b>

Fréquentation hors (- 18 ans) et (18 25 ans 10 mois)	1895	572	<b>2468</b>
------------------------------------------------------	------	-----	-------------

**PERIODE ETUDIEE : MAI 24**

<b>Validation Ligne 10</b>	<b>1ere validations</b>	<b>correspondances</b>
1 Voyage bascule	1	0
Annuel +26 12M PA PDM	17	1
Annuel +26 ans	17	1
Annuel +26 ans PA	48	16
Annuel +26 ans PDM	25	0
Annuel +65 ans	134	49
Annuel 18/25 12 mois	16	4
Annuel 18/25 12 mois etudiant	33	15
Annuel 18/25 12M PA	6	8
Annuel 18/25 12M PA etudiant	9	5
Annuel Corr -18 12M non scolaire Région	45	11
Mensuel +26 ans PDM	41	0
Mensuel +26ans	207	68
Mensuel +26ans solidarité 50%	92	78
Mensuel +26ans solidarité 75%	230	182
Mensuel 18/25 ans	151	40
Mensuel 18/25 ans solidarité 50%	18	11
Mensuel 18/25 ans solidarité 75%	86	94
Mensuel 18/25 etudiant	48	21
Mensuel Corr +26 Régional	2	0
Mensuel Corr 18/25 Régional	13	2
Mensuel Sav	0	3
PASS 12 jours glissants BSC EXP RNA	7	0
PASS 24h	1	0
PASS 24h BSC	7	1
Stock 1v QR Dépannage à 2,00€	257	28
Ticket 1 Voyage QR-Code	6	0
Ticket 1 Voyage Sav	0	1
Ticket 10 Voyages sol 50%	1	1
Ticket 20 Voyages EXP RNA	6	0
Ticket Groupe 6 à 10 personnes	0	2
Titre X Voyage(s)	314	83
<b>TOTAL</b>	<b>4248</b>	<b>1329</b>

Fréquentation hors (- 18 ans) et (18 25 ans 10 mois)	1524	725	<b>2249</b>
------------------------------------------------------	------	-----	-------------

Accusé de réception - Ministère de l'Intérieur

016-200071827-20251218-2025\_12\_241-DE

Accusé certifié exécutoire

Réception par le préfet : 26/12/2025

Publication : 26/12/2025

**PERIODE ETUDIEE : JUIN 24**

<b>Validation Ligne 10</b>	<b>1ere validations</b>	<b>correspondances</b>
1 Voyage bascule	1	0
Annuel +26 12M PA PDM	25	0
Annuel +26 ans	10	6
Annuel +26 ans PA	46	11
Annuel +26 ans PDM	13	0
Annuel +65 ans	195	64
Annuel 18/25 12 mois	11	2
Annuel 18/25 12 mois etudiant	34	17
Annuel 18/25 12M PA	9	1
Annuel 18/25 12M PA etudiant	6	13
Mensuel +26 ans PDM	46	0
Mensuel +26ans	237	66
Mensuel +26ans solidarité 50%	67	91
Mensuel +26ans solidarité 75%	290	287
Mensuel 18/25 ans	284	77
Mensuel 18/25 ans solidarité 50%	7	3
Mensuel 18/25 ans solidarité 75%	108	103
Mensuel 18/25 etudiant	51	25
Mensuel Corr +26 Régional	3	0
Mensuel Corr 18/25 Régional	7	2
Mensuel Sav	0	2
PASS 24h BSC	3	0
Stock 1 jour EVENEMENT QR à 0,00€	3	0
Stock 1v corr Région QR à 0,80€	2	0
Stock 1v QR Dépannage à 2,00€	251	37
Ticket 1 Voyage QR-Code	14	2
Ticket 20 Voyages EXP RNA	0	1
Ticket Groupe 6 à 10 personnes	1	0
Titre X Voyage(s)	306	91
<b>Total</b>	<b>3888</b>	<b>1449</b>

Fréquentation hors (- 18 ans) et (18 25 ans 10 mois)	2030	901	2931
------------------------------------------------------	------	-----	------

**PERIODE ETUDIEE : JUILLET 24**

<b>Validation Ligne 10</b>	<b>1ere validations</b>	<b>correspondances</b>
1 Voyage bascule	1	0
Annuel +26 12M PA PDM	33	0
Annuel +26 ans	17	8
Annuel +26 ans PA	41	10
Annuel +26 ans PDM	11	0
Annuel +65 ans	162	39
Annuel 18/25 12 mois	7	3
Annuel 18/25 12 mois etudiant	16	2
Annuel 18/25 12M PA	3	0
Annuel 18/25 12M PA etudiant	10	7
Annuel Corr -18 12M non scolaire Région	26	6
Mensuel +26 ans PDM	69	1
Mensuel +26ans	292	55
Mensuel +26ans solidarité 50%	66	49
Mensuel +26ans solidarité 75%	198	174
Mensuel 18/25 ans	221	73
Mensuel 18/25 ans solidarité 50%	11	5
Mensuel 18/25 ans solidarité 75%	81	77
Mensuel 18/25 etudiant	60	7
Mensuel Corr -18 Réseau régional	18	2
Mensuel Corr +26 Régional	3	7
PASS 24h BSC	4	1
Stock 1v corr Région QR à 0,80€	1	0
Stock 1v QR Dépannage à 2,00€	249	28
Ticket 1 Voyage QR-Code	9	0
Ticket 10 Voyages sol 50%	19	0
Ticket Groupe 2 à 5 personnes	1	0
Titre X Voyage(s)	274	74
<b>Total</b>	<b>2505</b>	<b>846</b>

<b>Fréquentation hors (- 18 ans) et (18 25 ans 10 mois)</b>	<b>1903</b>	<b>628</b>	<b>2531</b>
-------------------------------------------------------------	-------------	------------	-------------

**PERIODE ETUDIEE : AOUT 24**

<b>Validation Ligne 10</b>	<b>1ere validations</b>	<b>correspondances</b>
Annuel +26 12M PA PDM	9	1
Annuel +26 ans	21	2
Annuel +26 ans PA	39	9
Annuel +26 ans PDM	33	0
Annuel +65 ans	136	37
Annuel 18/25 12 mois	2	1
Annuel 18/25 12 mois etudiant	8	1
Annuel 18/25 12M PA	11	0
Annuel 18/25 12M PA etudiant	3	0
Mensuel +26 ans PDM	83	0
Mensuel +26ans	155	41
Mensuel +26ans solidarité 50%	56	53
Mensuel +26ans solidarité 75%	184	113
Mensuel 18/25 ans	86	37
Mensuel 18/25 ans solidarité 50%	3	2
Mensuel 18/25 ans solidarité 75%	39	54
Mensuel 18/25 etudiant	57	9
Mensuel Corr +26 Régional	11	7
Mensuel Corr 18/25 Régional	4	0
PASS 24h	2	0
PASS 24h BSC	2	1
Stock 1v QR Dépannage à 2,00€	240	14
Ticket 1 Voyage QR-Code	6	5
Ticket 10 Voyages sol 50%	14	1
Ticket Groupe 2 à 5 personnes	3	0
Titre X Voyage(s)	288	40
<b>Total</b>	<b>1926</b>	<b>552</b>

Fréquentation hors (- 18 ans) et (18 25 ans 10 mois)	1495	428	<b>1923</b>
------------------------------------------------------	------	-----	-------------

**PERIODE ETUDIEE : SEPTEMBRE 24**

<b>Validation Ligne 10</b>	<b>1ere validations</b>	<b>correspondances</b>
1 Voyage bascule	2	0
1 voyage Groupe 6 à 10 bascule	0	1
10 Voyages bascule	1	0
Annuel +26 12M PA PDM	17	0
Annuel +26 ans	40	9
Annuel +26 ans PA	62	7
Annuel +26 ans PDM	22	0
Annuel +65 ans	189	56
Annuel 18/25 12 mois	32	4
Annuel 18/25 12 mois etudiant	27	4
Annuel 18/25 12M PA	0	1
Annuel 18/25 12M PA etudiant	3	3
Annuel Corr 18/25 12M Régional	1	0
Mensuel +26 ans PDM	70	1
Mensuel +26ans	243	98
Mensuel +26ans solidarité 50%	106	69
Mensuel +26ans solidarité 75%	206	196
Mensuel 18/25 ans	154	118
Mensuel 18/25 ans solidarité 50%	10	30
Mensuel 18/25 ans solidarité 75%	102	73
Mensuel 18/25 etudiant	59	18
Mensuel Corr +26 Régional	8	0
Mensuel Corr 18/25 Régional	1	0
PASS 24h	2	0
PASS 24h BSC	5	1
PASS 7 jours glissants BSC SAV	1	0
Stock 1 jour EVENEMENT QR à 0,00€	16	1
Stock 1v QR Dépannage à 2,00€	330	35
Ticket 1 Voyage QR-Code	11	0
Ticket 10 Voyages sol 50%	5	1
Ticket 30 Voyages Correspondance	0	2
Ticket Groupe 2 à 5 personnes	1	0
Titre X Voyage(s)	424	118
<b>Total</b>	<b>5315</b>	<b>1435</b>

Fréquentation hors (- 18 ans) et (18 25 ans 10 mois)	2150	846	2996
------------------------------------------------------	------	-----	------

Accusé de réception - Ministère de l'Intérieur

016-200071827-20251218-2025\_12\_241-DE

Accusé certifié exécutoire

Réception par le préfet : 26/12/2025

Publication : 26/12/2025

**PERIODE ETUDIEE : OCTOBRE 24**

<b>Validation Ligne 10</b>	<b>1ere validations</b>	<b>correspondances</b>
Annuel +26 12M PA PDM	16	0
Annuel +26 ans	33	7
Annuel +26 ans PA	67	11
Annuel +26 ans PDM	30	0
Annuel +65 ans	152	48
Annuel 18/25 12 mois	18	4
Annuel 18/25 12 mois etudiant	19	4
Annuel 18/25 12M PA	10	3
Annuel 18/25 12M PA etudiant	5	3
Annuel 18/25 12M PA PDM	1	0
Annuel Corr 18/25 12M Régional	1	0
Mensuel +26 ans PDM	71	0
Mensuel +26ans	325	85
Mensuel +26ans solidarité 50%	107	74
Mensuel +26ans solidarité 75%	196	187
Mensuel 18/25 ans	152	127
Mensuel 18/25 ans solidarité 50%	21	18
Mensuel 18/25 ans solidarité 75%	102	55
Mensuel 18/25 etudiant	120	23
Mensuel Corr +26 Régional	7	0
PASS 24h	1	1
PASS 24h BSC	13	4
Stock 1v corr Région QR à 0,80€	1	0
Stock 1v QR Dépannage à 2,00€	372	29
Ticket 1 Voyage QR-Code	15	0
Ticket 10 Voyages sol 50%	7	3
Ticket 30 Voyages Correspondance	1	1
Titre X Voyage(s)	420	96
<b>Total</b>	<b>4581</b>	<b>1278</b>

Fréquentation hors (- 18 ans) et (18 25 ans 10 mois)	2283	783	3066
------------------------------------------------------	------	-----	------

**PERIODE ETUDIEE : NOVEMBRE 24**

<b>Validation Ligne 10</b>	<b>1ere validations</b>	<b>correspondances</b>
Abo de service	1	0
Annuel +26 12M PA PDM	17	0
Annuel +26 ans	19	9
Annuel +26 ans PA	101	10
Annuel +26 ans PDM	16	0
Annuel +65 ans	186	60
Annuel 18/25 12 mois	30	3
Annuel 18/25 12 mois etudiant	33	5
Annuel 18/25 12M PA	8	3
Annuel 18/25 12M PA etudiant	6	4
Annuel Corr 18/25 12M Régional	4	0
Mensuel +26 ans PDM	49	0
Mensuel +26ans	296	92
Mensuel +26ans solidarité 50%	109	52
Mensuel +26ans solidarité 75%	227	183
Mensuel 18/25 ans	200	94
Mensuel 18/25 ans PDM	1	0
Mensuel 18/25 ans solidarité 50%	14	3
Mensuel 18/25 ans solidarité 75%	94	34
Mensuel 18/25 etudiant	96	26
Mensuel Corr +26 Régional	11	0
Mensuel Corr 18/25 Régional	1	0
PASS 24h	2	1
PASS 24h BSC	2	0
Stock 1v corr Région QR à 0,80€	1	2
Stock 1v QR Dépannage à 2,00€	328	31
Ticket 1 Voyage QR-Code	5	3
Ticket 10 Voyages sol 50%	3	2
Ticket 30 Voyages Correspondance	4	4
Titre X Voyage(s)	427	92
<b>Total</b>	<b>5337</b>	<b>1274</b>

Fréquentation hors (- 18 ans) et (18 25 ans 10 mois)	2291	713	3004
------------------------------------------------------	------	-----	------



**PERIODE ETUDIEE : DECEMBRE 24**

<b>Validation Ligne 10</b>	<b>1ere validations</b>	<b>correspondances</b>
Abo de service	0	2
Annuel +26 12M PA PDM	14	0
Annuel +26 ans	18	9
Annuel +26 ans PA	74	9
Annuel +26 ans PDM	19	0
Annuel +65 ans	149	59
Annuel 18/25 12 mois	15	4
Annuel 18/25 12 mois etudiant	28	5
Annuel 18/25 12M PA	20	3
Annuel 18/25 12M PA etudiant	5	2
Annuel Corr -18 12M non scolaire Région	86	24
Annuel Corr 18/25 12M Régional	3	0
Mensuel +26 ans PDM	53	0
Mensuel +26ans	273	104
Mensuel +26ans solidarité 50%	68	70
Mensuel +26ans solidarité 75%	209	164
Mensuel 18/25 ans	183	99
Mensuel 18/25 ans solidarité 50%	54	16
Mensuel 18/25 ans solidarité 75%	52	35
Mensuel 18/25 etudiant	80	22
Mensuel Corr +26 Régional	6	1
Mensuel Corr 18/25 Régional	0	1
PASS 24h	2	0
PASS 24h BSC	3	2
Stock 1v corr Région QR à 0,80€	1	0
Stock 1v QR Dépannage à 2,00€	178	14
Ticket 1 Voyage EVENEMENT	12	0
Ticket 1 Voyage EVENEMENT QR	207	13
Ticket 1 Voyage QR-Code	1	0
Ticket 10 Voyages sol 50%	8	1
Ticket 30 Voyages Correspondance	1	0
Titre X Voyage(s)	302	57
<b>Total</b>	<b>4286</b>	<b>1187</b>

Fréquentation hors (- 18 ans) et (18 25 ans 10 mois)	2124	716	2840
------------------------------------------------------	------	-----	------

Accusé de réception - Ministère de l'Intérieur

016-200071827-20251218-2025\_12\_241-DE

Accusé certifié exécutoire

Réception par le préfet : 26/12/2025

Publication : 26/12/2025

**Ci-dessous les illustrations graphiques  
de la fréquentation commerciale  
depuis le début du contrat**

**VOYAGES COMMERCIAUX par MOIS par ANNEE**

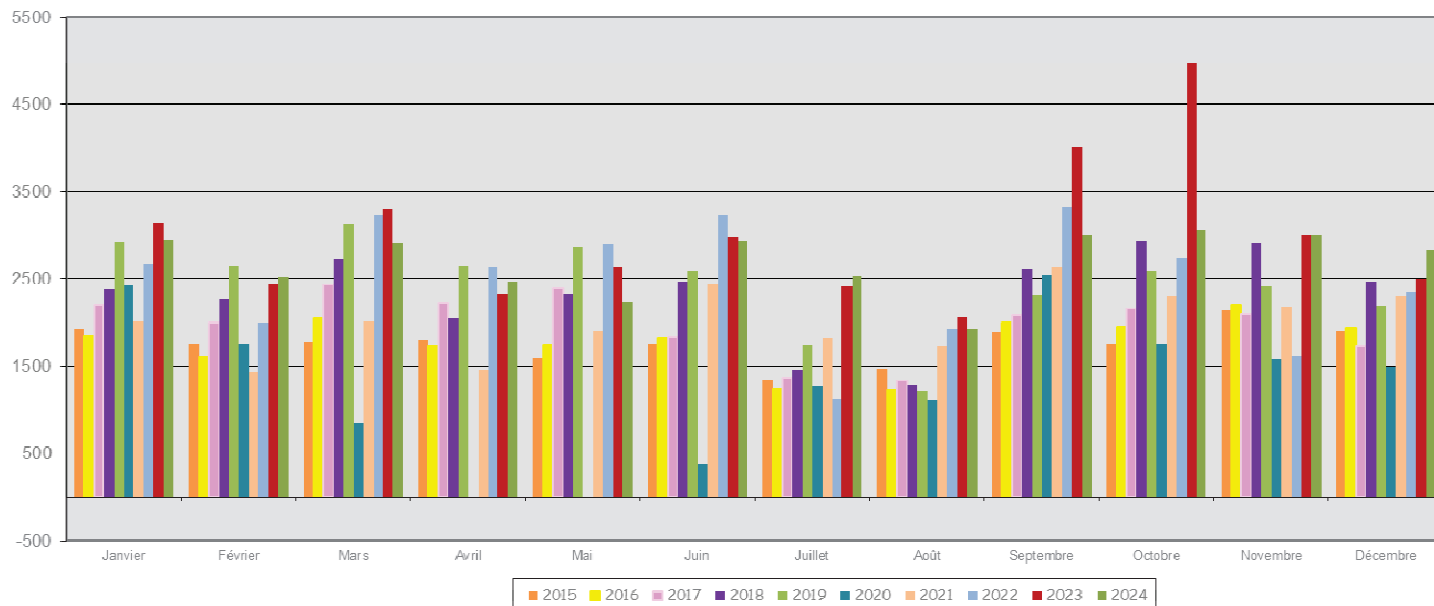

**Nombre de voyageurs commerciaux - par année**

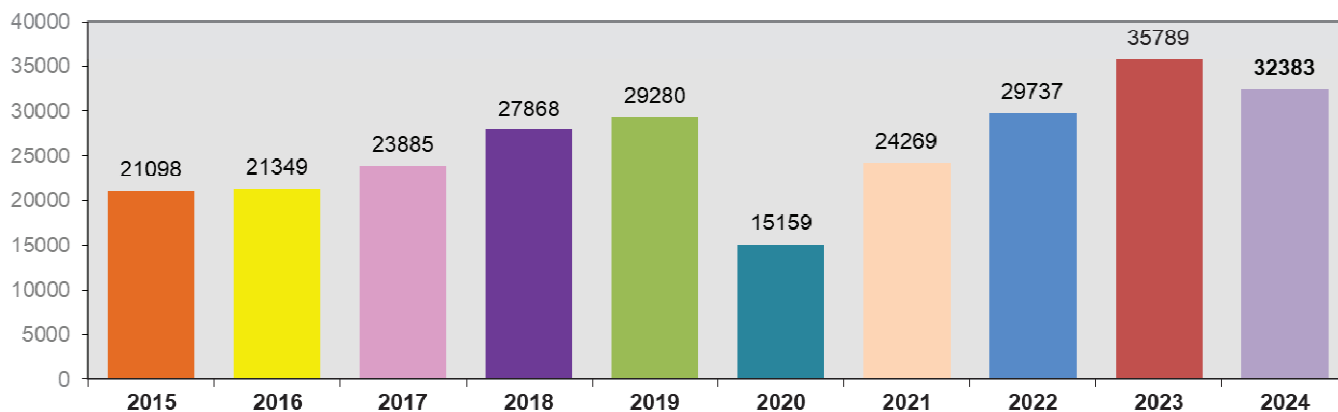

## 3 – Recettes (€)

**Rappel de l'avenant n°8** : une évaluation des recettes au réel n'étant pas possible d'un point de vue technique, il est proposé de reconstituer les recettes de la manière suivante :

Validations de la ligne 10 pour la période \_\_\_\_\_ (x) recettes totales du réseau (-) recettes perçues  
Validations du réseau même période

Validations réelles du système billettique AEP	
	TOTAL
Validations Ligne 10	71 011
Validations Totales Réseau "Möbius"	7 125 819
% des validations de la ligne 10	1,00%

Recettes Trafic Réseau Année 2024	
	En €HT
Recettes Tickets	1 652 366 €
* Dont Recettes Titres Dépannages	629 182 €
* Dont Recettes Titres Evènementiels	33 145 €
* Dont Recettes Titres corresp. Région	727 €
Recettes Abonnements	2 174 811 €
<b>TOTAL Recettes HT Trafic "Möbius"</b>	<b>3 827 177 €</b>
<b>TOTAL Recettes TTC Trafic "Möbius"</b>	<b>4 209 894 €</b>

Montant des titres Remis à Citram	Tarif TTC	Recettes TTC	Recettes HT
Dépannage	2,00 €	2 000,00 €	1 818,18 €
BD	0,50 €	150,00 €	136,36 €
Reprise BD	0,50 €	-78,50 €	-71,36 €
Dépannage	2,00 €	2 000,00 €	1 818,18 €
Dépannage	2,00 €	2 000,00 €	1 818,18 €
Gratuité	0,00 €	0,00 €	0,00 €
Reprise Gratuité	0,00 €	0,00 €	0,00 €
Dépannage	2,00 €	2 000,00 €	1 818,18 €
Shopping	1,00 €	400,00 €	363,64 €
Reprise Shopping	1,00 €	-172,00 €	-156,36 €
<b>TOTAL des Recettes à déduire</b>		<b>8 299,50 €</b>	<b>7 545,00 €</b>

**Les recettes s'élèvent à 33 653,40 € TTC pour l'année 2024 (soit 30 594 € HT)**

Accusé de réception - Ministère de l'Intérieur

016-200071827-20251218-2025\_12\_241-DE

Accusé certifié exécutoire

Réception par le préfet : 26/12/2025

Publication : 26/12/2025

# 4 – Bilan financier (€ H.T)

BILAN RV 2024 € HT (tva 10%)			
Année 2024			
Roulage	115 267 €	Recettes commerciales	30 594 €
Conduite	179 204 €	Compensation	373 692 €
Chge personnel encadrement	15 067 €		
Matériel	37 860 €		
Frais Généraux	45 162 €		
Marge	11 727 €		
Total HT	404 286 €	Total HT	404 286 €

Le contrat de la ligne 10 Möbius affiche une marge bénéficiaire de presque **12 k€ HT** soit 3 % du chiffre d'affaires.

BILAN RV 2023 € HT (tva 10%)			
Année 2023			
Roulage	107 153 €	Recettes commerciales	38 049 €
Conduite	161 995 €	Compensation	340 576 €
Chge personnel encadrement	14 418 €		
Matériel	37 860 €		
Frais Généraux	41 785 €		
Marge	15 413 €		
Total HT	378 625 €	Total HT	378 625 €

Le contrat de la ligne 10 Möbius affiche une marge bénéficiaire de **15 k€ HT** soit 4 % du chiffre d'affaires.

# 5 – Actions / Incidents / Réclamations

## Janvier 2024

### Jeudi 25 au dimanche 28 janvier

En raison du Festival International de la Bande Dessinée, le ticket FIBD à 0,50 € sera en vente à bord de nos bus (**143 tickets vendus** contre 163 l'année passée).



### Vendredi 12 janvier de 17h45 à 19h30

Dans le cadre d'un événement sur le parvis de l'hôtel de ville d'Angoulême, l'itinéraire des bus sera dévié. Le terminus se fera à « Franquin »



## Mars 2024

### Jeudi 29 février au Vendredi 1 mars

En raison de travaux Rue des Geais, l'itinéraire des bus sera dévié dans les deux sens entre les arrêts « La Simarde » et « Ancienne dalle des fêtes » par le RD12 et la rue des Bouvreuils.



### Mercredi 20 au jeudi 21 mars

En raison de travaux avenue des Maréchaux, l'itinéraire des bus sera dévié. Les départs de l'hôtel de ville en direction de Mornac se feront à « Franquin ».



Accusé de réception - Ministère de l'Intérieur

016-200071827-20251218-2025\_12\_241-DE

Accusé certifié exécutoire

Réception par le préfet : 26/12/2025

Publication : 26/12/2025

## Mai 2024

### Mardi 21 au vendredi 24 mai

En raison des travaux Rue des Geais, l'itinéraire des bus sera dévié dans les deux sens entre les arrêts « La Simarde » et « Ancienne salle des fêtes » par la RD12 et la rue des Bouvreuils.



### Vendredi 24 mai

De 16h à 20h, en raison du passage de la flamme Olympique, l'itinéraire de la ligne sera dévié. Le terminus se fera à « Gare SNCF »



## Juin 2024

### Vendredi 21 juin

En raison du périmètre de sécurité mis en place durant la Fête de la Musique en centre-ville, l'itinéraire des bus sera dévié dans les deux sens. Le Terminus de la ligne se fera à "Franquin"

## Juillet 2024

### Mercredi 3 juillet à partir de 19h30

En raison de la course cycliste des remparts sur le plateau d'Angoulême, l'itinéraire des bus sera dévié dans les deux sens le Terminus de la ligne se fera à "Franquin".

### Du 3 au 5 juillet

Le véhicule n°2009 est remplacé par le n°24493 en raison d'un problème de frein arrière.

## Août 2023

Mardi 22 au dimanche 27 août

Pendant le FFA et en raison du périmètre de sécurité, à partir de 09h30 chaque jour, le terminus de la ligne 10 s'effectuera à « Franquin »

## Septembre 2024

Lundi 2 (à partir de 18h) et Mardi 3 (à partir de 19h)

En raison de travaux sur la route de paris, l'itinéraire des bus sera dévié dans les deux sens par la rue de la Clé de Voute , entre les arrêts "La Bisaiguë" et "Les Avenauds"



Samedi 21 et dimanche 22

En raison de l'opération « Week-end découverte bus et monuments », le ticket est gratuit. **33 tickets distribués.**



## Octobre 2024

Lundi 7 au mercredi 9 octobre

En raison d'une intervention GRDF rue du Général Leclerc, l'itinéraire des bus sera dévié dans les deux sens entre les arrêts " Pisany " et " Froide " par la Route de Paris et l'av de la République.



Accusé de réception - Ministère de l'Intérieur

016-200071827-20251218-2025\_12\_241-DE

Accusé certifié exécutoire

Réception par le préfet : 26/12/2025

Publication : 26/12/2025



## Lundi 7 octobre

Le départ de 17h20 de l'Afpa a été assuré avec 25 minutes de retard en raison d'une panne d'essuie-glaces sur le véhicule et l'obligation d'acheminer un autre véhicule en remplacement.

## **Novembre 2024**

### Mardi 12 au Mercredi 13 novembre

En raison d'un tournage de film sur l'arrêt "Auvent Ouest", celui-ci ne sera pas desservi

## **Décembre 2024**

### Samedi 7 au vendredi 13 décembre

En raison des travaux de la station "Hôtel de ville", l'itinéraire des bus sera dévié par la rue Waldeck Rousseau, la rue Renoleau, la rue Montmoreau, entre "Cathédrale" et "Franquin". Les Départs de l'Hôtel de ville, se feront à "Franquin".



### Du samedi 14 au mardi 31 décembre

A l'occasion des fêtes de fin d'année, il a été organisé une action commerciale sur le réseau Möbius avec la vente du ticket à 1€, valable 1h (au lieu de 2,00 €). Il a été vendu **228 tickets sur la ligne 10** (contre 205 tickets l'année passée).



Accusé de réception - Ministère de l'Intérieur

016-200071827-20251218-2025\_12\_241-D

Accusé certifié exécutoire

Réception par le préfet : 26/12/2025

Publication : 26/12/2025