

**COMMUNAUTE D'AGGLOMERATION
GRANDANGOULEME**

**EXTRAIT DU REGISTRE DES DELIBERATIONS
DU CONSEIL COMMUNAUTAIRE
SEANCE DU 27 MAI 2021**

Délibération
n° 2021.05.098

**Rapports annuels de
l'étrier charentais
pour la gestion du
centre équestre de la
Tourette - années
2018/2019 et
2019/2020**

LE VINGT SEPT MAI DEUX MILLE VINGT ET UN à 17h30, les membres du conseil communautaire se sont réunis à l'Espace Carat - 54 Avenue Jean Mermoz 16340, L'Isle-d'Espagnac suivant la convocation qui leur a été adressée par Monsieur le Président.

Date d'envoi de la convocation : **21 mai 2021**

Secrétaire de séance : Catherine BREARD

Membres présents :

Sabrina AFGOUN, Michel ANDRIEUX, Véronique ARLOT, Joëlle AVERLAN, Marie-Henriette BEAUGENDRE, Eric BIOJOUT, Didier BOISSIER DESCOMBES, Xavier BONNEFONT, Jacky BONNET, Catherine BREARD, Michel BUISSON, Séverine CHEMINADE, Monique CHIRON, Jean-Claude COURARI, Françoise COUTANT, Fadilla DAHMANI, Jean-François DAURE, Serge DAVID, Véronique DE MAILLARD, Françoise DELAGE, Gérard DESAPHY, Gérard DEZIER, Chantal DOYEN-MORANGE, Valérie DUBOIS, Nathalie DULAIS, Denis DUROCHER, François ELIE, Karine FLEURANT-GASLONDE, Sophie FORT, Jean-Jacques FOURNIE, Maud FOURRIER, Bertrand GERARDI, Michel GERMANEAU, Hélène GINGAST, Fabienne GODICHAUD, Jérôme GRIMAL, Hervé GUICHET, Thierry HUREAU, Sandrine JOUINEAU, Francis LAURENT, Michaël LAVILLE, Raphaël MANZANAS, Annie MARC, Jean-Luc MARTIAL, Corinne MEYER, Benoît MIEGE-DECLERCQ, Pascal MONIER, Thierry MOTEAU, Isabelle MOUFFLET, François NEBOUT, Dominique PEREZ, Yannick PERONNET, Gilbert PIERRE-JUSTIN, Martine PINVILLE, Jean-Philippe POUSSET, Jean REVEREAULT, Martine RIGONDEAUD, Mireille RIOU, Gérard ROY, Zahra SEMANE, Anne-Marie TERRADE, Philippe VERGNAUD, Fabrice VERGNIER, Anne-Laure WILLAUMEZ-GUILLEMETEAU, Vincent YOU, Hassane ZIAT,

Ont donné pouvoir :

Brigitte BAPTISTE à Karine FLEURANT-GASLONDE, Minerve CALDERARI à Raphaël MANZANAS, Gérard LEFEVRE à Vincent YOU, Catherine REVEL à Véronique DE MAILLARD, Valérie SCHERMANN à Gérard DESAPHY, Roland VEAUX à Jean-Jacques FOURNIE, Zalissa ZOUNGRANA à Pascal MONIER

Excusé(s) :

Frédéric CROS, Jean-Luc FOUCHIER

CONSEIL COMMUNAUTAIRE DU 27 MAI 2021

**DELIBERATION
N° 2021.05.098**

EQUIPEMENTS SPORTIFS COMMUNAUTAIRES

Rapporteur : **Monsieur DEZIER**

**RAPPORTS ANNUELS DE L'ETRIER CHARENTAIS POUR LA GESTION DU CENTRE
EQUESTRE DE LA TOURETTE - ANNEES 2018/2019 ET 2019/2020**

Par convention de délégation de service public du 1^{er} septembre 2012, la communauté d'agglomération de GrandAngoulême a confié à l'association « l'Etrier charentais » la gestion du centre équestre de « La Tourette » pour une durée de 8 ans jusqu'au 31 août 2020.

Par délibération n°2019.06.216, l'avenant n°5 au contrat de délégation de service de gestion du centre équestre de La Tourette a pour objet la prolongation de la durée d'exécution du contrat d'une année supplémentaire et une revalorisation de la garantie de recettes afin d'assurer l'équilibre financier du contrat jusqu'à son terme.

Cette convention prévoit la réalisation d'un rapport annuel d'activité.

Ce rapport rappelle notamment :

- l'évolution du nombre de licenciés
- les travaux réalisés en 2018/2019 et 2019/2020
- le bilan financier des exercices 2018/2019 et 2019/2020

Une synthèse et les rapports pour les années 2018/2019 et 2019/2020 sont joints en annexe.

Vu l'avis favorable de la commission consultative des services publics locaux du 17 mai 2021,

Je vous propose :

DE PRENDRE ACTE des rapports annuels d'activités 2018/2019 et 2019/2020 du centre Equestre de la Tourette.

**APRES EN AVOIR DELIBERE,
LE CONSEIL COMMUNAUTAIRE
A L'UNANIMITE DES SUFFRAGES EXPRIMES,
ADOpte LA DELIBERATION PROPOSEE.**

Certifié exécutoire :

Reçu à la Préfecture de la Charente le :

07 juin 2021

Affiché le :

07 juin 2021

**GESTION DU CENTRE
EQUESTRE DE LA TOURETTE
PAR L'ASSOCIATION « L'ETRIER
CHARENTAIS »
SYNTHESE DES RAPPORTS
2018/2019 et 2019/2020**



Le contexte juridique

Par délibération n° 158 du 5 juillet 2012 la communauté d'agglomération a reconduit l'association « l'Étrier Charentais » comme délégataire de la DSP du centre équestre de la TOURETTE pour une période de 8 ans, soit jusqu'au 31 août 2020.

Par délibération n°2019.06.216 cette période d'exécution du contrat a été prolongée d'une année supplémentaire et la garantie de recette prévue a été revalorisée afin d'assurer l'équilibre financier du contrat jusqu'à son terme.

Objet : enseignement et pratique des activités équestres sur territoire de GA / Promotion du cheval et sensibilisation du public aux activités équestres, sportives et ludiques.

Obligations et objectifs de service public assignés au délégataire:

- ✓ Activités mini-club (shetlands) / Poneys / Cheval / Handisport. Avec labellisations afférentes.
- ✓ Développement de l'équitation à destination des écoles maternelles ou primaires de l'agglomération (objectif 10 séances jusqu'en 2014, 60 jusqu'en 2016, 100 jusqu'en 2018 et 140 jusqu'en 2020).
- ✓ Des réductions tarifaires pour les usagers de GrandAngoulême et les structures de GrandAngoulême (crèches, ALSH, etc...).

GA met à disposition :

- Les installations (d'envergure).
- Assure maintenance et entretien annuel des dispositifs « sécurité incendie », des installations électriques, de la station d'épuration.
- Entretien paysager.
- Renouvellement des équipements et gros travaux.

Modalités de suivi et d'évaluation de la DSP :

- Rapport annuel du délégataire
- Données comptables
- Evaluation annuelle de la qualité de service (indicateurs retenus : ouverture de l'équipement au plus grand nombre / amélioration des conditions d'accès des usagers de GrandAngoulême / activités répondant aux obligations de service public / qualité de l'accueil du public)
- Compte-rendu technique et financier

Le contexte financier

1. Dans le cadre de la DSP :

- GrandAngoulême verse une garantie de ressources de chaque année et assure une partie des dépenses de maintenance et entretien (plancher 93 000 € - plafond 98 517 €) + **15 000 € pour 2019 – 2020 - 2021**
- Le délégataire a versé un loyer en compensation de l'occupation du domaine public de 11 300 € pour 2018/2019 et de 11 580 € pour 2019/2020.

2. Hors DSP :

- GrandAngoulême verse une subvention de 25 000 € chaque année pour l'organisation de manifestations équestres (convention quinquennale depuis 2016)

Situation financière du délégataire

2018/2019

Résultat d'exploitation positif pour la DSP de 7 051 € et résultat d'exploitation positif pour l'association de 9 166 €

Résultat de l'exercice global de **16 217 €**

2019/2020

Résultat d'exploitation positif pour la DSP de 2 595 € et résultat d'exploitation positif pour l'association de 24 475 €

Résultat de l'exercice global de **27 070 €**

- Coût global net pour GrandAngoulême en 2019 : 145 941,32 €
- Coût global net pour GrandAngoulême en 2020 : 197 430,59 €

Coûts cumulés sur 9 ans en fonctionnement et en investissement

	2012	2013	2014	2015	2016	2017	2018	2019	2020	TOTAL CUMULE	Moyenne période
Engagés FCT	178 136,60	168 068,45	164 714,32	119 365,74	131 433,04	146 580,31	142 134,26	157 034,86	177 944,11	1 385 411,69 €	153 934,63 €
Engagés INVST	160 114,50	200 718,87	125 234,34	40 634,64	79 592,61	56 393,00	33 088,55	2 875,32	31 329,02	729 980,85 €	81 108,98 €
Recettes perçues	11 190,67	11 268,33	27 686,41	9 836,15	19 305,60	26 871,73	13 679,65	13 968,86	11 842,54	145 649,94 €	16 183,33 €



Analyse comptable de l'activité 2018/2019 et 2019/2020

Charges DSP	Montants en € 2018 / 2019	Montants en € 2019 / 2020	Recettes DSP	Montants en € 2018 / 2019	Montants en € 2019 / 2020
Salaires	181 668 €	198 721 €	Adhésions	8 340 €	8 398 €
Alimentation	58 754 €	58 409 €	Ecole d'équitation	191 774 €	187 963 €
Frais d'entretien écurie	36 937 €	30 246 €	Pensions	69 393 €	78 946 €
Charges locatives et redevance DSP	30 625 €	25 544 €	Pôle équestre (formation pro)	4 338 €	5 143 €
Entretien Divers	6 119 €	11 352 €	Autres Recettes	20 435 €	17 173 €
Frais de gestion	19 748 €	22 175 €	Divers	23 548 €	32 039 €
Autres Charges	77 439 €	82 836 €	Redevance GrandAngoulême	111 814 €	113 517 €
Redevance DSP	11 301 €	11 301 €			
TOTAL dépenses	422 591 €	440 584 €	TOTAL recettes	429 642 €	443 179 €
Résultat DSP				7 051 €	2 595 €

Charges Etrier Charentais	Montants en € 2018 / 2019	Montants en € 2019 / 2020	Recettes Etrier Charentais	Montants en € 2018 / 2019	Montants en € 2019 / 2020
Manifestations	97 351 €	57 602 €	Adhésions	15 488 €	15 597 €
Déplacement concours	21 466 €	14 037 €	Ecole de sport	25 724 €	18 966 €
Missions et réceptions	839 €	1 860 €	Manifestations	173 431 €	110 010 €
Salaires et charges	97 821 €	58 599 €	Subventions CNDS	12 000 €	12 000 €
TOTAL dépenses	217 477 €	132 098 €	TOTAL recettes	226 643 €	156 573 €
Résultat Etrier Charentais				9 166 €	24 475 €



Le bilan positif des 2 dernières saisons est en partie dû à l'augmentation de la garantie de ressources. L'association a pris la décision d'affecter pour partie le résultat excédentaire de l'exercice 2020 de 27 070 € dans la réalisation de travaux, pour un montant de 20 415 €.

Comparatif résultat d'exploitation depuis le début de la DSP

	2012 / 2013	2013 / 2014	2014 / 2015	2015 / 2016	2016 / 2017	2017 / 2018	2018 / 2019	2019 / 2020
<i>Résultat d'exploitation DSP</i>	- 22 985 €	1 594 €	- 15 506 €	2 028 €	- 10 708 €	- 22 471 €	7 051 €	2 595 €
<i>Résultat d'exploitation association</i>	- 23 321 €	3 567 €	- 4 956 €	9 685 €	- 19 859 €	11 541 €	9 166 €	24 475 €
<i>Résultat d'exploitation global</i>	- 46 306 €	5 161 €	- 20 462 €	11 713 €	- 30 567 €	- 10 930 €	16 217 €	27 070 €

1. Les résultats d'exploitation sont majoritairement négatifs. Ceci est en partie lié à une baisse générale de l'activité, aussi bien au niveau national que local, une forte baisse de la pratique du poney et un problème de renouvellement de la clientèle. C'est un constat général pour toutes les activités sportives dites « classiques », avec le développement ces dernières années des pratiques dites « libres ».
2. Inquiétudes de la part du délégataire pour la fin de la DSP et l'avenir de l'association, même si cette activité reste pour le moment le 4^{ème} sport national et le 1^{er} sport féminin (+ de 80% des licenciés sont des femmes), et garde une image très positive au sein de la population (30% des « non cavaliers » disent vouloir essayer). 53% des français sont attirés par des vacances équestres, une réflexion sur le « tourisme vert équestre », ou sur des pratiques émergentes en lien avec le cheval pourrait s'engager pour remédier au résultats et à l'activité en baisse.

Evaluation des obligations et objectifs de service public assignés au délégataire

	2012 / 2013	2013 / 2014	2014 / 2015	2015 / 2016	2016 / 2017	2017 / 2018	2018 / 2019	2019 / 2020
<i>Licenciés Etrier Charentais</i>	472	448 (-5%)	458 (+2%)	436 (-5%)	411 (-5%)	390 (-5%)	369 (-5%)	343 (-7%)
<i>Périscolaire (centres sociaux, ALSH) avec 50% de réduction tarifaire</i>	344	670 (+94,76%)	566 (-15,5%)	705 (24,55%)	547 (-22,4%)	622 (+12%)	428 (-31%)	98 (-77%)
<i>Séances scolaires gratuites</i>	10/10	10/10	10/60	10/60 2 écoles et 39 élèves	10/100 2 écoles et 39 élèves	10/100 1 école et 25 élèves	10/100 1 école et 21 élèves	0/100
<i>Scolaires payants</i>		104	84	104 élèves 2 collèges et 1 lycée	84 élèves 1 lycée	103 élèves 1 école et 1 lycée		0
<i>Nb d'heures d'équitation</i>	18 394	18 018 (-2%)	18 419 (+2%)	16 965 (-8,5%)	15 956 (-6,25%)	13 600 (-17,3%)	13 800 (+1,73%)	12 559 (-9%)



En raison de la situation géographique de ce centre équestre et de la façon dont celui-ci est desservi par les transports en commun, le délégataire a dû mal à remplir les objectifs au niveau des scolaires.
Pour le reste, les activités répondent aux obligations de service public.

Evaluation de la qualité de service

- **Tarifs:** Les conditions tarifaires pour tous les types d'utilisateurs sont conformes à la convention d'affermage et validés annuellement par le Conseil communautaire de GrandAngoulême. Suite à la fusion entre GrandAngoulême et les 3 EPCI (Vallée de l'Echelle, Braconnie Charente et Charente-Boëme-Charraud), la très grande majorité des usagers de tout type sont issus de l'agglomération, mais des tarifs pour des usagers hors agglomération sont encore nécessaires.
- **Ouverture de l'équipement:** l'équipement propose une large amplitude horaire puisqu'il est ouvert de 7h30 à 21h30 du lundi au samedi et propose de plus des animations tous les dimanches de 9h à 12h30. Il n'y a pas d'activités uniquement 2 jours par an (le 25/12 et le 01/01).
- **Qualité d'accueil du public:** le secrétariat est ouvert le lundi, mardi, jeudi et vendredi de 9h à 12h et 14h à 19h, et le mercredi et samedi de 9h à 12h et de 13h30 à 19h. En ce qui concerne les écoles d'équitation les horaires sont le lundi de 14h à 21h et du mardi au samedi de 9h à 12h30 et de 14h à 21h.

Le délégataire respecte donc largement à double titre l'ouverture et l'accessibilité de l'équipement au plus grand nombre, aussi bien en termes d'amplitude horaire, qu'en termes des différents publics accueillis.

Charges DSP	Montants en € 2015 / 2016	Montants en € 2016 / 2017	Montants en € 2017 / 2018	Montants en € 2018 / 2019	Montants en € 2019 / 2020	Recettes DSP	Montants en € 2015 / 2016	Montants en € 2016 / 2017	Montants en € 2017 / 2018	Montants en € 2018 / 2019	Montants en € 2019 / 2020
Salaires	192 965 €	202 489 €	180 665 €	181 668 €	198 721 €	Adhésions	7 945 €	8 660 €	8 525 €	8 340 €	8 398 €
Alimentation	61 359 €	62 370 €	67 437 €	58 754 €	58 409 €	Ecole d'équitation	193 047 €	195 765 €	187 277 €	191 774 €	187 963 €
Frais d'entretien écurie	30 422 €	30 150 €	35 009 €	36 937 €	30 246 €	Pensions	70 673 €	70 200 €	74 075 €	69 393 €	78 946 €
Charges locatives et redevance DSP	32 622 €	32 221 €	32 137 €	30 625 €	25 544 €	Pôle équestre	50 276 €	33 782 €	6 904 €	4 338 €	5 143 €
Entretien Divers	8 134 €	11 107 €	7 610 €	6 119 €	11 352 €	Autres Recettes	22 876 €	21 366 €	25 132 €	20 435 €	17 173 €
Frais de gestion	18 141 €	20 367 €	19 777 €	19 748 €	22 175 €	Divers produits de gestion	19 456 €	18 680 €	19 831 €	23 548 €	32 039 €
Autres Charges	100 602 €	82 601 €	84 240 €	77 439 €	82 836 €	Redevance GrandAngoulême	93 000 €	93 000 €	93 630 €	111 814 €	113 517 €
Redevance DSP	11 000 €	10 855 €	10 970 €	11 301 €	11 301 €						
TOTAL dépenses	455 245 €	452 161 €	437 845 €	422 591 €	440 584 €	TOTAL recettes	457 273 €	441 453 €	415 374 €	429 642 €	443 179 €
Résultat DSP							2 028 €	- 10 708 €	- 22 471 €	7 051 €	2 595 €

Charges Etrier Charentais	Montants en € 2015 / 2016	Montants en € 2016 / 2017	Montants en € 2017 / 2018	Montants en € 2018 / 2019	Montants en € 2019 / 2020	Recettes Etrier Charentais	Montants en € 2015 / 2016	Montants en € 2016 / 2017	Montants en € 2017 / 2018	Montants en € 2018 / 2019	Montants en € 2019 / 2020
Manifestations	106 903 €	105 619 €	106 694 €	97 351 €	57 602 €	Adhésions	17 149 €	16 186 €	15 938 €	15 488 €	15 597 €
Déplacement concours	20 355 €	16 985 €	16 575 €	21 466 €	14 037 €	Ecole de sport	28 793 €	26 986 €	15 351 €	25 724 €	18 966 €
Missions et réceptions	1 478 €	1 236 €	1 021 €	839 €	1 860 €	Manifestations	172 678 €	147 590 €	173 970 €	173 431 €	110 010 €
Salaires et charges	82 699 €	86 781 €	77 428 €	97 821 €	58 599 €	Subventions	2 500 €	0 €	8 000 €	12 000 €	12 000 €
TOTAL dépenses	211 435 €	210 621 €	201 718 €	217 477 €	132 098 €	TOTAL recettes	221 120 €	190 762 €	213 259 €	226 643 €	156 573 €
Résultat Etrier Charentais							9 685 €	- 19 859 €	11 541 €	9 166 €	24 475 €

Angoulême

RAPPORT D.S.P. 2018-2019



Centre Equestre La Tourette
15 route de la petite tourette -16400 LA COURONNE
Tél : 05.45.61.25.20 www.etrier-charentais.com club@etrier-charentais.com

**L'Etrier c'est le 4^{ème} club de la Nouvelle Aquitaine avec 369 licenciés
(5^{ème} en 2018)**

Nous enregistrons une nouvelle baisse de 5 % résultat qui bien sur ne nous satisfait pas, qui s'inscrit dans un contexte économique général très difficile, notamment en Charente.... notre fédération est elle même en baisse de licences depuis 6 ans (- 10 %) , le comité régional (- 9 %) , le comité Charente (- 19 %)

86 % d'entre nous sont du sexe féminin

On constate une baisse très significative des cavaliers qui montent à poney = 43 %
(47% en 2018) (51 % en 2017) (en 2014 : 57%)

Cette baisse relative tient également au fait que le nombre de cavaliers montant à cheval est en hausse (notamment les séniors)

68 % de nos licenciés a moins de 18 ans

60 % restent fidèles au club d'une année sur l'autre , chiffre qui peut paraître médiocre mais qui est dans la moyenne du taux de fidélité régional et départemental

Le nombre de nouveaux adhérents reste stable malgré une conjoncture morose (140 cette année contre 145 l'an passé) récompensant nos efforts de communication.

FREQUENTATION

Nombre d'usagers					
2018-2019					
	- 10 ans	10 à 14 ans	15-17ans	+ 18 ans	Total
Agglo	105	62	44	158	369

Répartition par tranches d'âge

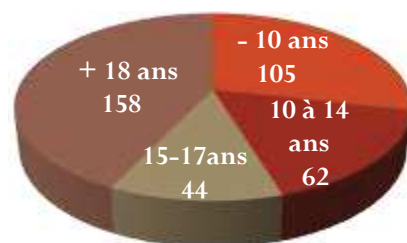

Majoritairement des Femmes

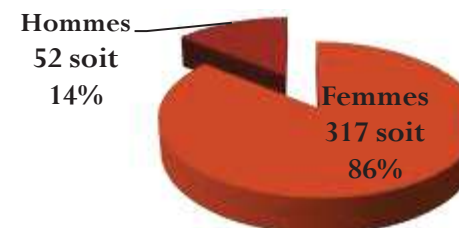

Fidélité globale des Usagers en légère baisse : 58,72% de renouvellement au club (59,61% en 2018)
Quant on observe un Taux moyen de 58,89% pour la Charente et de 59,69% en NouvelleAquitaine

140 Nouveaux Adhérents dont 71 licenciés pour la 1ère fois et 69 venant d'autres clubs

244 (66%) ne montent pas en compétition - 125 ont une licence compétition(34%)

HEURES d'EQUITATION

- **Malgré la baisse du nombre de licenciés**

13 800 heures d'équitation en hausse de 1,73 %

Hausse particulièrement marquée dans le secteur « poney » + 10 %

Beaucoup moins marquée dans le secteur cheval + 2%

Compensant une baisse du mini-club – 15 %

- **Plus de diplômes « GALOPS » + 18 %**

Après une baisse significative l'an passé avec 99 diplômes enregistrés, cette année a été marquée par une nette progression des diplômes passés avec 117 diplômes acquis dans la saison...

- **Cependant moins de participation de nos licenciés aux compétitions**

125 licences de compétition contre 150 en 2018

et de ce fait, moins d'engagements malgré une augmentation du nombre d'épreuves de plus en plus diversifiées

34 % de nos licenciés montent en compétition (contre 38 % l'an dernier)

2018-2019			Nombre d'heures réalisées en légère hausse + 1,73% par rapport à 2018
Shetland	Poney	Chevaux	
2350	5738	5740	
13 828			

ACCIDENTOLOGIE

2018-2019	6
-----------	---

Chutes occasionnant un traumatisme nécessitant une déclaration à l'assurance fédérale.

MOYENS MIS EN ŒUVRE

L' Etrier c'est l'une des plus grande écurie de la Région

L'effectif moyen sur l'année est :

Au total : **80 EQUIDES** (43 chevaux et 37 poneys)

- Dont - 56 chevaux et poneys appartiennent à l'Association
- 24 chevaux et poneys appartiennent à des adhérents

2 chevaux et de 5 poneys sont venus remplacer les départs à la retraite
Nous avons actuellement 3 chevaux « à l'essai ».

Equidés	
2018-2019	
EQUIDES appartenant au Club	
Chevaux	20
Poneys	22
Shetlands	14
Chevaux des Enseignants	3
EQUIDES appartenant à des tiers	21
	80

Salariés				
8 Salariés permanents - 1 Emploi Aidé				
2018-2019				
Titulaires	Directrice Administrative	Cathy GASSOUT	Directeur technique Adrien APPAY	CDI
	1 Secrétaire Comptable	Françoise HARDY		CDI
	2 Enseignantes Diplômées d'Etat	Jenna MAURIN		CDI
		Delphine VALER		CDI
	2 Palefrenier -Soigneur	Ludovic CASSOR		CDI
Cyril MAROT			CDI	
Contrat Aidé	1 Gardienne du site	Béatrice PICHON	Temps partiel	CDI
	1 C.A.E.	Christophe FILLOUX	Temps partiel	CDD

Investissements et Travaux d'entretien

2018-2019	
Achat de matériel	Renouvellement et réparation Matériel de sellerie 1540
Entretien du Matériel Agricole	2821
Acquisition Chevaux et poneys	3 Chevaux + 4 Poneys 15 483
Entretien des boxes Prestataire	9752
Frais Vétérinaires	7641
	TOTAL 37 737

II/ ANALYSE DE LA QUALITE DE SERVICE

OUVERTURE DE L'EQUIPEMENT

7h30-21h30

a) Secrétariat

(Accueil Téléphonique)

Lundi- Mardi- Jeudi- Vendredi : 9h-12h // 14h-19h
Mercredi-Samedi : 9h-12h // 13h30-19h

b) Ecole d'Equitation

Lundi: 14h-21h
Mardi - Mercredi- Jeudi - Vendredi- Samedi 9h-12h30-14h-21h

c) Animations du Dimanche Tous les dimanches : 9h -12h30 + Animations et manifestations
(Lors des animations ou manifestations proposées les dimanches, l'entrée au public est gratuite.)
10h30-12h tous les dimanches matins et sans rendez vous;
promenades en main proposées aux enfants à partir de 2 ans)

CONDITIONS D'ACCESSIBILITE

a) Tarifs- Conditions Tarifaires

* FRAIS DE DOSSIER

comprennent adhésion à l'association, licence fédérale et droits d'inscription.

TARIFS

Les tarifs sont votés tous les ans par le conseil communautaire, ils diffèrent en fonction des tranches d'âge (- 8 ans; 8 à 17 ans et + 18 ans)

NOUVEAUTE Nous avons créé un forfait annuel (règlement mensuel par prélèvement bancaire) qui de part l'engagement nous permet d'appliquer une réduction d'environ 3% du tarif unitaire de la carte 15 séances,

•REDUCTION AUX USAGERS DU GRANDANGOULEME sur les leçons pour les usagers

- 18 ans au QF Inférieur à 500€ 7 bénéficiaires
- Etudiants -10% sur présentation de la carte du C.I.J.
- Comités d'entreprise en convention avec le club -10%

DIVERSITE DU PUBLIC

a) SCOLAIRES, ALSH, CSCS ...

2018-2019	
* Les Valettes	211
* Crèche de Nersac	32
* Crèche Les Poussins L Isle D'Espagnac	12
* CSCS Gond Pontouvre	96
* Multi accueil Soyaux	10
* ALSH Louis ARAGON	39
*Crèche de StYrieix	4
* Ailan Chateauneuf	12
* SIVU	12
	428

* 10 SEANCES D EQUITATION SCOLAIRE GRATUITES

7ème année: mise en place du projet pédagogique entre les enseignants Education Nationale, Inspection Académique, les enseignantes et la directrice du club.

Le choix des écoles est établi par l'inspection académique; cette année, nous avons reçu cette année la classes de :

Ecole Primaire Condorcet à Angoulême (21 enfants) .

Comme chaque année, **l'expérience est très positive**, dicit les enseignants, dans la cohésion du groupe crée au travers du contact avec l'animal ainsi que la solidarité , la notion du respect des règles.

L'accueil des classes de l'agglomération connaît toujours un grand succès, tant au niveau des enfants que de l'inspection académique , que des enseignants qui utilisent ce support pédagogique en classe: des outils sont mis en place dans les écoles avec les élèves; *courrier au club, plan de progression du projet, évaluations, dessins et commentaires des enfants, travail sur les photos* *pendant les séances d'équitation ainsi qu'avec les outils créés par la Fédération Française d'Equitation et l'Education Nationale*

Le nombre de classes accueillies dans le cadre de la convention n' a pas évolué , nous sommes toujours à 10 séances gratuites par an ; en effet, il n'y a pas eu malheureusement de réévaluation de la garantie de ressources sur cette ligne budgétaire .

b) Handicapés Renouvellement du label "CHEVAL et DIFFERENCE"

Formation des deux enseignantes au BFEH , brevet fédéral

d'encadrement EquiHandi

•Le club accueille des personnes à titre individuel en situation de handicap dans les cours du club.

Également des groupes avec qui nous avons des conventions annuelles :

*** INSTITUTS MEDICO-SOCIAUX**

SAJ Résidences les Sources de Soyaux

APEC Marc Signac

Centre Pierre Mourrier La Rochefoucauld

Orpea

c) Transport

→ **SECURITE:**

nous soulignons l'importance d'envisager

l'aménagement d'un rond point giratoire sur la départementale D674 en direction de Libourne à l'intersection de la route de l'Hippodrome; la dangerosité à cette intersection et l'augmentation de la circulation sur la route de l'Hippodrome direction la Couronne aller retour

(accès aux manifestations: courses sur l'hippodrome, concours à l'Etrier, mais également accès à l'entreprise Multi packaging, au centre commercial AUCHAN, à la Faculté, Ecole d'ingénieur, et Hôpital Girac.....)

*Ce point est évidemment à travailler avec le département ;
il nous semble essentiel.*

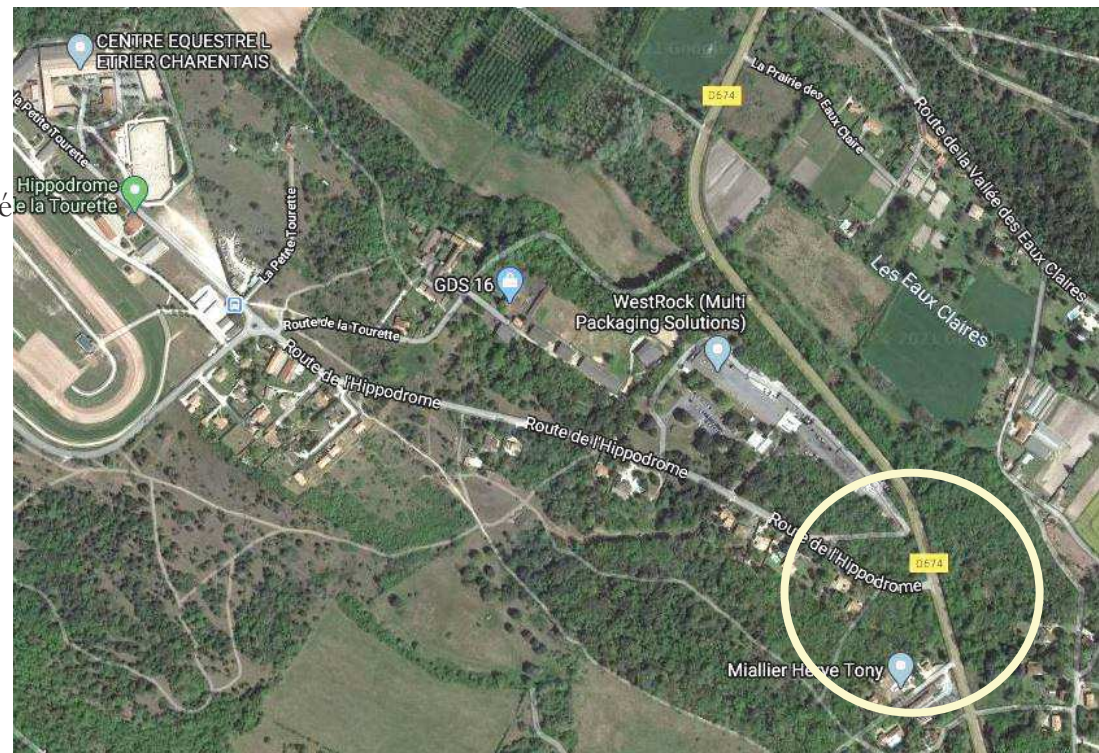

→TRANSPORTS EN COMMUN : STGA

ACCESSIBILITE AU CLUB:

Côté Centre ville Angoulême: la mise en place du T.A.D. au départ de Ma Campagne est un service apprécié des usagers; il serait juste nécessaire que le TAD puisse venir jusqu'au club déposer et reprendre les passagers souvent mineurs, et qui actuellement sont déposés en haut de l'hippodrome.

Côté La Couronne

Il est néanmoins essentiel pour le club et le plateau de la Tourette que la navette N°22 dont l'arrêt se situe au rond point de Cothiers puisse monter jusqu'à l'arrêt de l'hippodrome ; le public d'étudiants des facs, de L Oisellerie et et toute les

Cf carte ci-dessous surlignage en jaune

Celle-ci existera toujours à la rentrée 2019 et pourra même être accessible aux étudiants de l'Oisellerie

Cela nous pose un réel problème de développement de l'activité. La solution est pourtant simple.

Cf carte ci-dessous le surlignage en jaune indique la déviation qu'il faudrait mettre en place .



III/ COMPTE RENDU TECHNIQUE

a) Travaux et Investissements réalisés par l'association dans le cadre de la convention triennale avec GRAND ANGOULEME

PRINCIPE: plutôt que de louer des structures pour l'organisation des manifestations (NB. Jusqu'en 2012: 50 000€/an)

GRAND ANGOULEME accorde par le biais d'une convention, une subvention de 25 000€ /an afin d'améliorer les conditions d'accueil des cavaliers et du public lors des manifestations. Ainsi l'association investit dans le patrimoine de la collectivité, évitant au GRAND ANGOULEME des locations devenues inutiles.

AMENAGEMENT INFRASTRUCTURES

Location des tivolis pour la saison 2018-2019	9576
Matériel	1597
Entretien sol carrière	829
Architecte plans aménagement plateforme	1250
TOTAL	13 252

Travaux à envisager dans le cadre des orientations budgétaires pour 2020

Mise en sécurité du hangar à fourrage

Abri pour le matériel agricole

Sécurisation de l'accès du centre (barrière amovible)

Récupération des eaux pluviales ou forage.

b) Fluides consommés

Eau	8 405 €
Electricité	7 697 €
Chauffage	7 842 €
Total viabilisation	23 944 €

c) Maintenance

Chaudière contrat de maintenance ENGIE

Dératisation contrat Ets GDS passage 2 fois par an et suivant besoins

Station d'épuration: alimentation des filtres permutée tous 15 jours

Containers des déchets: une facture de 1248€ nous a été adressée au titre de la redevance spéciale !..

Passage de la balayeuse: le passage régulier indispensable doit être intégré dans le cadre des obligations du délégant au titre de l'entretien des espaces. Calendrier d'intervention toujours pas mis en place en 2019

Entretien canalisations eaux usées: Contrat d'entretien de la fosse entre le délégant et la SNATI mis en place en 2015.

Pompage complet 1 an sur 2 ; Ecrémage la 2ème année. Réalisé selon un calendrier, vu avec le délégataire.

IV/ UNE BELLE SAISON SPORTIVE

Avec 4426 engagés (club+amateur+PRO) pour 4845 en 2018 nous enregistrons une baisse des engagés de plus de 8% dans nos manifestations, dans un contexte concurrentiel très difficile, et ce essentiellement dans les concours amateurs et pro.

Cependant, le bilan financier de l'ensemble des concours organisés au club, toutes disciplines confondues, est supérieur à l'an dernier.

Ce résultat est le fruit de la formidable participation et implication des bénévoles, indispensable à l'équilibre de notre Association.

l'Etrier a eu une belle saison sportive

avec notamment :

Hugo BORIE champion de France à LAMOTTE avec une ponette du club



RAPPORT D.S.P. 2019-2020



Centre Equestre La Tourette
15 route de la petite tourette -16400 LA COURONNE
Tél : 05.45.61.25.20 www.etrrier-charentais.com club@etrrier-charentais.com

I / RAPPORT D'ACTIVITE 2019-2020

FREQUENTATION

Nombre d'utilisateurs					
2019-2020					
	- 10 ans	10 à 14 ans	15-17ans	+ 18 ans	Total
Licenciés	90	63	70	120	343

Répartition par tranches d'âge

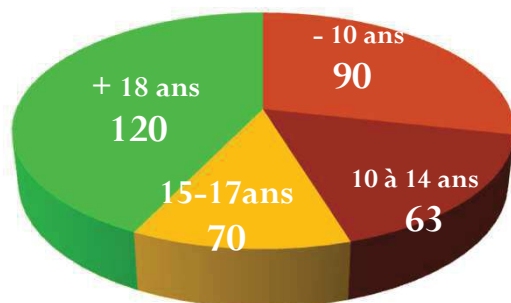

Majoritairement des Femmes

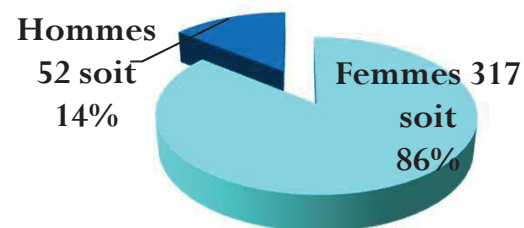

Fidélité globale des Usagers en baisse : 56,10% de renouvellement au club (58,72% en 2019)
 Quant on observe un Taux moyen de 61,36% pour la Charente et de 59,45% en Nouvelle Aquitaine

136 Nouveaux Adhérents dont 69 licenciés pour la 1ère fois et 67 venant d'autres clubs
 239 (70%) ne montent pas en compétition - 104 ont une licence compétition(30%)

HEURES d'EQUITATION

2020: Covid 19 Année compliquée pour tous ;

un début de saison en septembre plutôt serein dans les trois secteurs shetlands , poneys et chevaux ; saison qui se termine par une baisse de 9% des heures d'équitation particulièrement dans le secteur poney club - 20 % cf tableau ci-dessous. Heureusement , les mois de Juillet et Aout ont été respectivement en hausse de 20,50% et 53% de fréquentation; nos cavaliers ne sont pas partis ou moins cet été

2019-2020			<i>Nombre d'heures réalisées en baisse par rapport à 2019</i>
Shetland	Poney	Chevaux	
2285 +2,40%	4574 -20,54%	5700 -0,55%	
12559			

ACCIDENTOLOGIE

2019-2020	6
-----------	---

Chutes occasionnant un traumatisme nécessitant une déclaration à l'assurance fédérale.

Passage des diplômes « Galops »:

+ 7% progression en hausse depuis deux exercices avec 126 diplômes acquis dans la saison dont 53 dans le secteur shetland

“

<u>CATEGORIES PROFESSIONNELLES</u>	
<u>DU LICENCIE OU SON TUTEUR LEGAL</u> Janvier 2021	
Agriculteur	2
Artisan-commerçant	5
Profession Libérale	22
Etudiant(e)	23
Salarié	142
Fonctionnaire	62
Autre Profession	12
Demandeur Emploi	10
Retraité	14
Sans Profession	6
Pas de réponse	22
TOTAL GLOBAL	320

”

MOYENS MIS EN ŒUVRE

DES EQUIDES

L'Etrier , l'une des plus grande écurie de la Région 7ème en terme de licenciés

L'effectif moyen cette année est de 76 équidés (44 chevaux et 32 Poneys)

Dont 52 chevaux et poneys appartiennent à l'Association
et 24 chevaux et poneys appartiennent à des tiers

Equidés	
2019-2020	
EQUIDES appartenant au Club	
Chevaux	21
Poneys	18
Shetlands	13
Chevaux des Enseignants	3
EQUIDES appartenant à des tiers	21
	76



Des FEMMES et des HOMMES

Une équipe de 10 professionnels.

ENSEIGNANTS DIPLOMES D'ETAT



Adrien APPAY C.D.I
Directeur technique
C.S.O.



Delphine VALER C.D.I
Mini Club



Cassandra CORGER C.D.I
Poney Club



Johannes COIGNOUX
Intervenant Libéral Coach

ADMINISTRATION



Cathy GASSOUT C.D.I
Directrice administrative



Françoise HARDY C.D.I
Secrétariat - Comptabilité

SOIGNEURS ECURIES



Ludovic CASSOR C.D.I

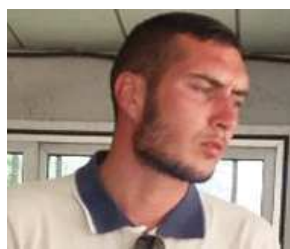

Cyril MAROT C.D.I.



Franck REIGNIER Contrat aidé

ENTRETIEN LOCAUX CLUB HOUSE



Béatrice PICHON
C.D.I

Salariés

8 Salariés permanents - 1 Emploi Aidé

2019-2020

Directrice Administrative Cathy GASSOUT	Directeur technique Adrien APPAY	CDI TP
1 Secrétaire Comptable	Françoise HARDY	CDI TP
2 Enseignantes Diplômées d'Etat	Cassandra CORGER	CDI TP
	Delphine VALER	CDI TP
2 Palefrenier -Soigneur	Ludovic CASSOR	CDI TP
	Cyril MAROT	CDI TP
1 Gardienne du site	Béatrice PICHON	CDI Temps partiel
1 C.A.E.	Franck REIGNIER	CDD Temps partiel

Investissements et Travaux d'entretien

2019-2020

Renouvellement et réparation Matériel de sellerie	2167
Entretien du Matériel Agricole	8 285
Maréchalerie	11 851
Acquisition Chevaux et poneys 3 chevaux et 2 Poneys	14 300
Entretien des boxes Prestataire	7 324
Frais Vétérinaires	6 331
TOTAL	50 258

II/ ANALYSE DE LA QUALITE DE SERVICE

OUVERTURE DE L'EQUIPEMENT

7h30-21h30

a) Secrétariat

(Accueil Téléphonique) Lundi- Mardi- Jeudi- Vendredi : 9h-12h // 14h-19h
Mercredi-Samedi : 9h-12h // 13h30-19h

b) Ecole d'Equitation Lundi: 14h-21h
Mardi - Mercredi- Jeudi - Vendredi- Samedi 9h-12h30-14h-21h

c) Animations du
Dimanche Tous les dimanches : 9h -12h30 + Animations et manifestations

Pendant les animations ou manifestations proposées les dimanches, l'entrée du public est gratuite.)
Entre 10h30-12h tous les dimanches matins et sans rendez vous; des promenades en main sont proposées aux enfants à partir de 2 ans: *Elles n'ont pas repris depuis le 1^{er} confinement*

CONDITIONS D'ACCESSIBILITE

a) Tarifs- Conditions Tarifaires

* FRAIS DE DOSSIER

comprennent adhésion à l'association, licence fédérale et droits d'inscription.

TARIFS

Les tarifs sont votés tous les ans par le conseil communautaire et ils diffèrent en fonction des tranches d'âge (- 8 ans; 8 à 17 ans et + 18 ans)

Le forfait annuel (règlement mensuel par prélèvement bancaire) qui, de part l'engagement nous permet d'appliquer une réduction d'environ 3% du tarif unitaire carte 15 séances :

sur l'exercice 2020: 42 formules Abonnement ont été prises

•REDUCTION AUX USAGERS DU GRANDANGOULEME sur les leçons pour les usagers

- 18 ans au QF Inférieur à 500€ 7 bénéficiaires
- Etudiants -10% sur présentation de la carte du C.I.J.
- Comités d'entreprise en convention avec le club -10%

DIVERSITE DU PUBLIC

a) SCOLAIRES, ALSH, CSCS ...

Nous n'avons malheureusement accueillis que trois centres de loisirs cet année (avec le Covid plusieurs des centres ont annulés leurs réservations) : Amicale Laïque d'Angoulême Les Valettes : 49 enfants , Centre de Loisirs de Jarnac 40 enfants et le SIVU de L'Isle d'Espagnac avec 9 Ados.

* 10 SEANCES D EQUITATION SCOLAIRE GRATUITES

Pour les raisons que nous connaissons tous (Covid 19) nous n'avons pu accueillir de classes cette année au printemps

b) PUBLICS PRIORITAIRES: Handicap Moteurs, Sensoriels et Psychologiques Adultes Ados Enfants Seniors.....

Le club est labellisé "CHEVAL et DIFFERENCE »

- Le club accueille des personnes à titre individuel en situation de handicap dans les cours du club, *en cours particulier sur prescription médicale...*

Également des groupes avec qui nous avons des conventions annuelles :

* INSTITUTS MEDICO-SOCIAUX

- * SAJ Résidences les Sources de Soyaux sont venus jusqu'au 9 mars

- * APEC Institut Marc Signac viennent régulièrement pendant les vacances (Février 2020) le petit groupe est intégré à un stage ludique du club avec d'autres cavaliers du club.

- * La Résidence Orpea « Les Charentes » et le Foyer d'Accueil Médicalisé Centre Pierre Mourier

La Rochefoucauld sont venu 2 à 3 fois par mois de septembre jusqu'à fin Novembre 2019

le Covid a stoppé toutes ces activités à partir du confinement du 15 mars 2020.

c) Transport → TRANSPORTS EN COMMUN : STGA

ACCESSIBILITE AU CLUB:

Côté Centre ville Angoulême: la mise en place du T.A.D. au départ de Ma Campagne est un service apprécié des usagers; il serait juste nécessaire que le TAD puisse venir jusqu'au club déposer et reprendre les passagers souvent mineurs, et qui actuellement sont déposés en haut de l'hippodrome.

Côté La Couronne

Il est néanmoins essentiel pour le club et le plateau de la Tourette que la navette N°22 dont l'arrêt se situe au rond point de Cothiers puisse monter jusqu'à l'arrêt de l'hippodrome ; le public d'étudiants des facs, de L Oisellerie et et toute les

Cf carte ci-dessous surlignage en jaune

Celle-ci existera toujours à la rentrée 2019 et pourra même être accessible aux étudiants de l'Oisellerie

Cela nous pose un réel problème de développement de l'activité. La solution est pourtant simple. Cf carte ci-dessous le surlignage en jaune indique la déviation qu'il faudrait mettre en place .

Point toujours pas d'actualité, nous avons relancé les services STGA au 1^{er} trimestre 2020 pour la rentrée 2021

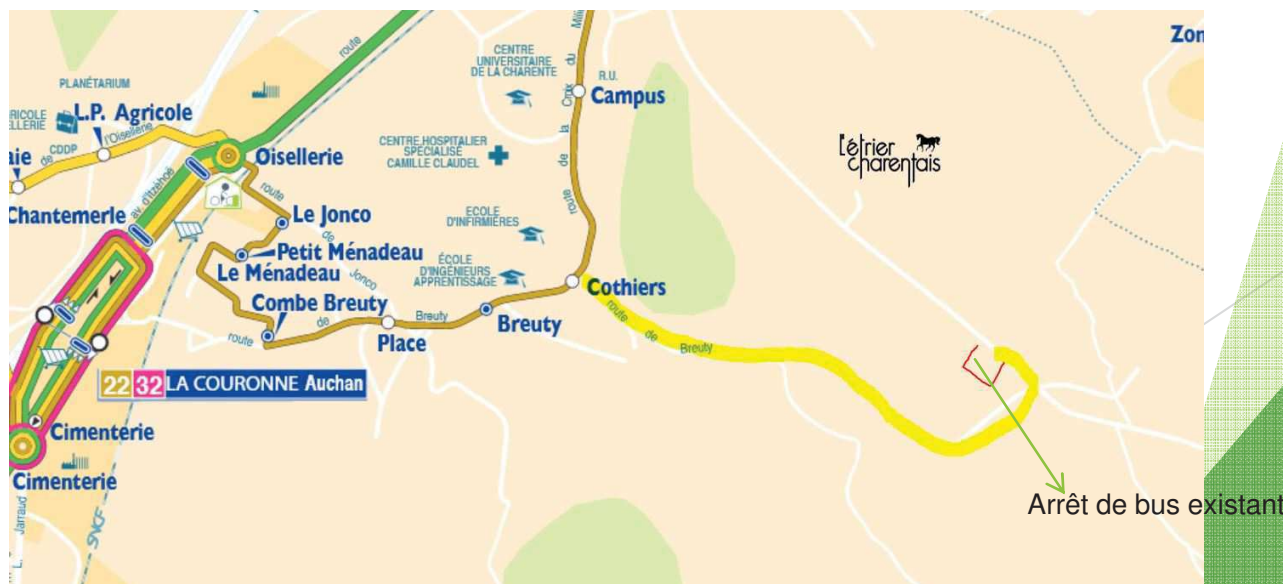

→ SECURITE:

nous soulignons l'importance d'envisager l'aménagement d'un rond point giratoire sur la départementale D674 en direction de Libourne à l'intersection de la route de l'Hippodrome; la dangerosité de cette intersection et l'augmentation de la circulation sur la route de l'Hippodrome direction la Couronne aller retour (accès aux manifestations: courses sur l'hippodrome, concours à l'Etrier, mais également accès à l'entreprise Multi packaging, au centre commercial AUCHAN, à la Faculté, Ecole d'ingénieur, et Hôpital Girac.....)

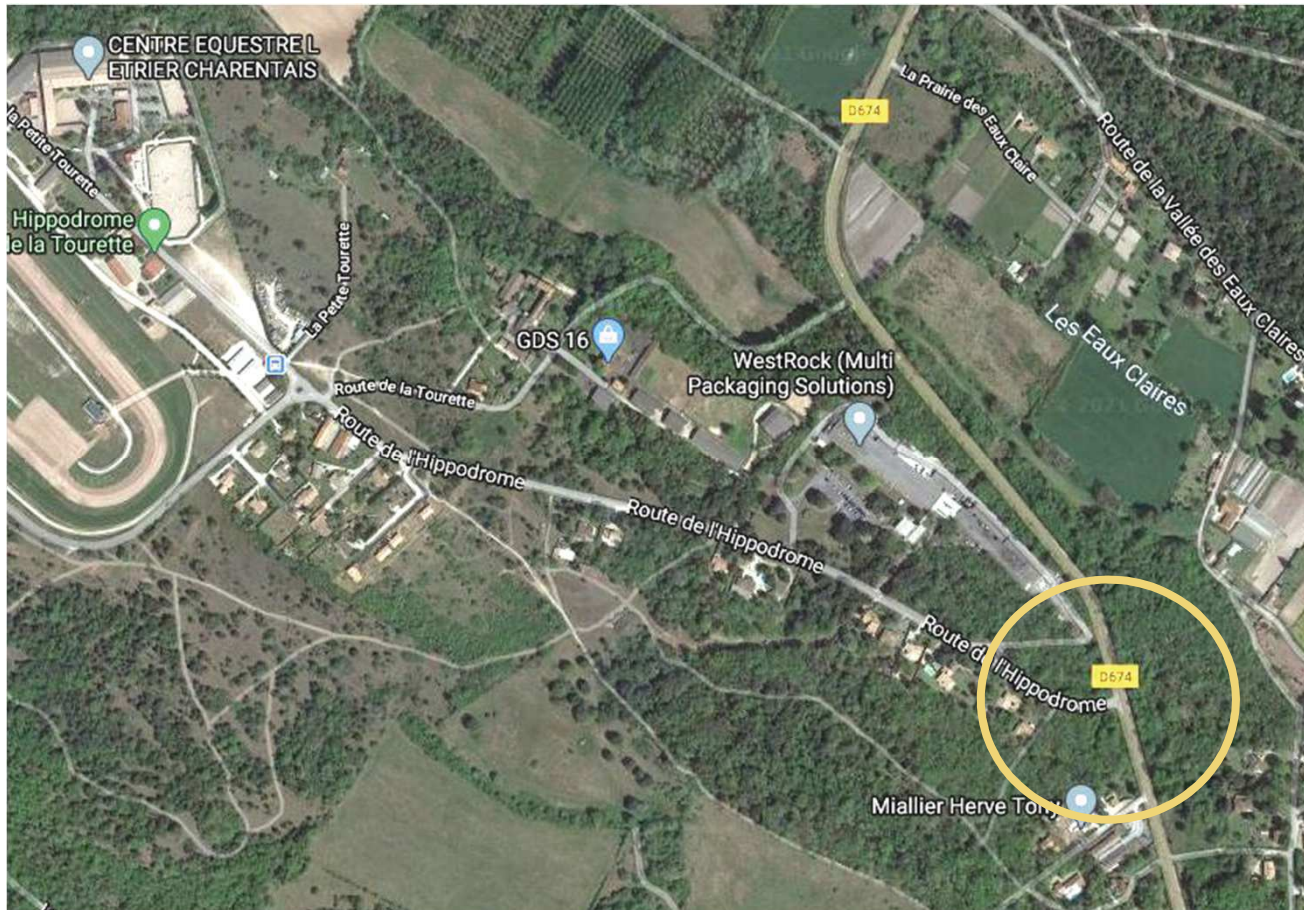

III/ COMPTE RENDU TECHNIQUE

a) Achats et Investissements réalisés par l'association pour l'organisation des manifestations

Location des Tivoli pour la saison 2019-2020	5960
Achats divers: Mange debout, lots, gobelets réutilisables..	5333
Matériel de Sono + Electrique	1650
TOTAL	12 943

Travaux à envisager dans le cadre des orientations budgétaires pour 2021

- Agrandissement de la carrière d'entraînement sur une partie du parking du club transformation de celui-ci
- Mise en sécurité du hangar à fourrage
- Abri pour le matériel agricole
- Sécurisation de l'accès du centre (barrière amovible)
- Récupération des eaux pluviales ou forage.

b) Fluides consommés

Eau	6 783€
Electricité	7 577€
Chauffage	4 463€
Total viabilisation	18 823€

c) Maintenance

Chaudière contrat de maintenance ENGIE . La chaudière a causé beaucoup de problèmes cette année dus à la vétusté : mise en sécurité très fréquente → problème d'aspiration, fuites diverses, pas d'eau chaude...

Nous attirons votre attention sur le fait que le gouvernement a décidé l'interdiction de l'installation de chaudières au fioul à compter du 1^{er} Janvier 2022

Dératisation contrat Ets GDS passage 2 fois par an et suivant besoins

Containers des déchets: une facture de 1248 € nous a été adressée au titre de la redevance spéciale !..

Passage de la balayeuse: en 2015, il était prévu de mettre en place un passage régulier intégré dans le cadre des obligations du délégant au titre de l'entretien des espaces. Calendrier d'intervention toujours pas mis en place en 2020

Entretien canalisations eaux usées: Contrat d'entretien de la fosse entre le délégant et la SNATI mis en place en 2015. Pompage complet 1 an sur 2 ; Ecrémage la 2ème année. Réalisé selon un calendrier.

Manifestations – Concours

1^{er} Janvier au 31 décembre de l'année

Engagés en **baisse de 45%** (du fait des annulations de concours cause COVID 19)

	2018	2019	2020
Nombre de Journées			
▶ Concours Club	17	20	7
▶ Concours Amateur et Pro	15	14	10
TOTAL	32	34	17
Nombre d'Engagés			
▶ Concours Club	1784	1875	447
▶ Concours Amateur et Pro	3061	2551	1547
TOTAL	4845	4426	1994

Participation de nos licenciés aux compétitions

Licences compétition

« club » en baisse

	<u>2020</u>	<u>2019</u>
CLUB	88	101
AMATEUR	15	23
PRO	1	1
TOTAL	104	125

Participation aux concours club engagés du club en baisse

	2020	2019
Nb de CONCOURS*	28	54
Nb d' EPREUVES*	119	225
Nb d' ENGAGEMENTS*	447	821

* toutes disciplines

FIN

